



GmbH
UDIPAN[®]

WIR ERFÜLLEN IHRE TÜRENTRÄUME

Wohnraumtüren für Harmonie und Wohlbefinden

KOMPLETTE KOMPETENZ

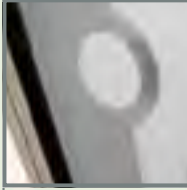

» TÜREN MIT VERGLASUNG

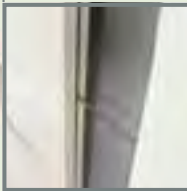

» DESIGNTÜREN



» LANDHAUSTÜREN



» SCHIEBETÜREN

Abb. Titelseite: Designtür View
Typ 2301 im Dekor PiC 11 (pinie
hell cross), Verglasung 2 Lines
(s. auch Seite 10 f.)

INHALT

4	Türen mit Verglasung
6	Verglasungen eckig und rund
8	Verglasungen mit Sprossenrahmen
10	View (Türen mit gebogenem Lichtband)
12	View (Türen mit linearem Lichtband)
14	View (Glasrahmentüren)
16	Designtüren
18	Plano
20	Vario
22	Lineo
24	Cross
26	Skyline – Serie 2600 (gebogen)
28	Skyline – Serie 2500 (linear)
30	Landhaustüren
32	Provence – Serie 4002 (gerade Profilierung)
34	Provence – Serie 4003/4004 (gerade Profilierung)
36	Provence – Serie 4001/4004-Q (gerade Profilierung)
38	Provence – Serie 4001-B/4002-B (Rundbogen)
40	Somerset/Highland
42	Schiebetüren
44	Pure
46	Visible
	Türoberflächen, Dekore, Gläser
48	PortaLit® – HPS (High Pressure Surface)-Türelemente
52	DekoRit® – Dekor-Türelemente
54	WestaLife® – Echtholz furnierte Türelemente
55	WestaLack® – Weißlack und farbig lackierte Türelemente
56	Verglasungs-Kollektion
	Technik
58	Westag-Türenqualität
59	Türkonstruktionen
60	Zargen
62	Schiebetüren
63	2-flügelige und raumhohe Türelemente
64	Funktionstüren
66	Vermaßung
67	Fachbegriffe
68	Zubehör
70	Typen-Übersicht
74	Glossar



» VERGLASUNGEN
ECKIG UND RUND

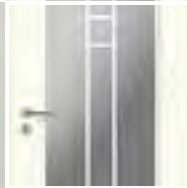

» VERGLASUNGEN MIT
SPROSSENRAHMEN

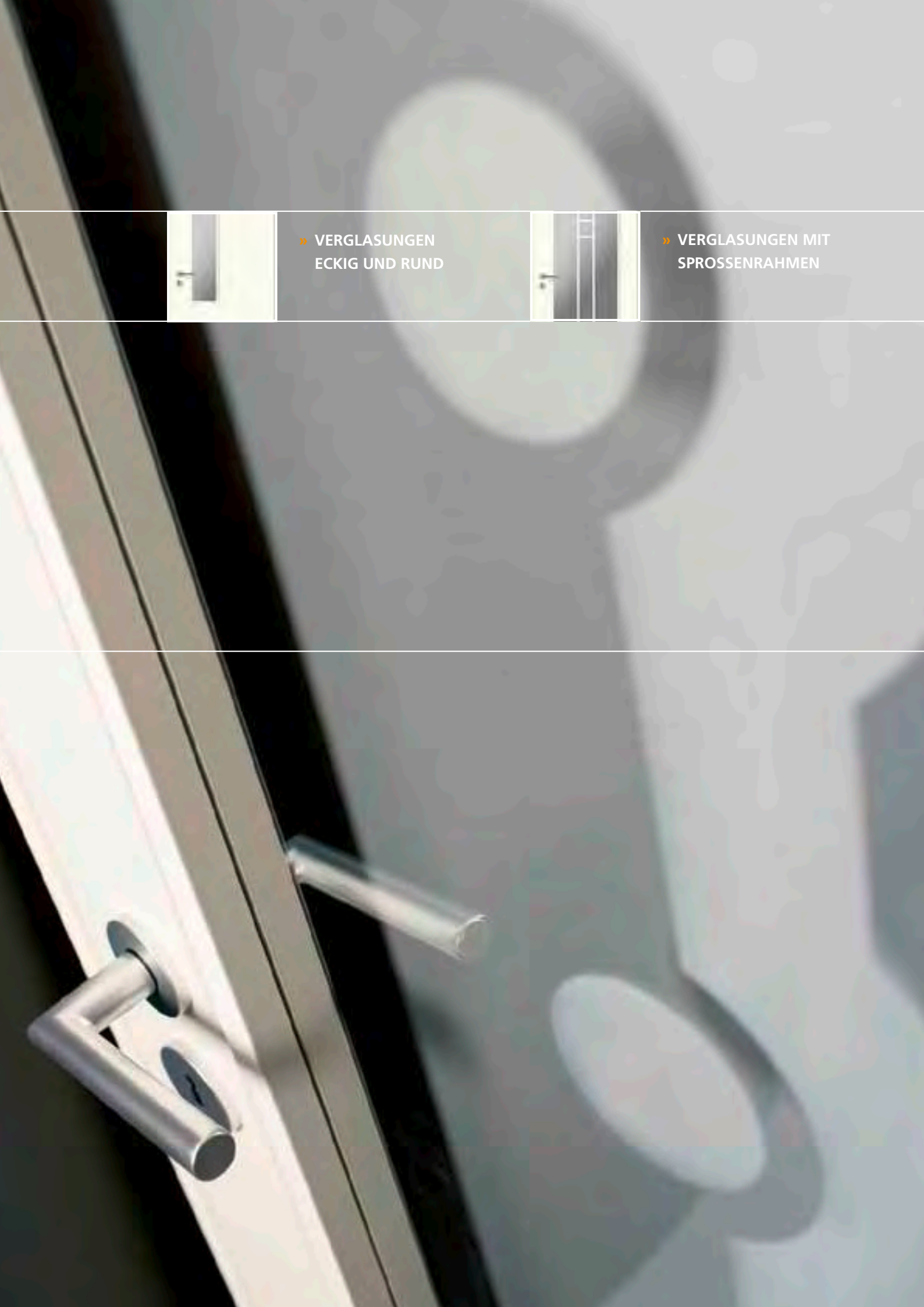



» VIEW

EINBLICKE – AUSBLICKE | TÜREN MIT VERGLASUNG

Überraschend neue Ein- und Ausblicke gewinnen Sie mit unseren lichtdurchlässigen Wohnraumtüren. Die ausgefallenen Varianten veredeln einfach jeden Raum und gestalten insbesondere dunkle Zimmer wunderbar wohnlich und hell. Mit den charmanten Blickfängern wird Ihr Wohnraum zur lichtdurchfluteten Wohlfühloase, in der Sie sich bestens entspannen und vom Alltag abschalten können.

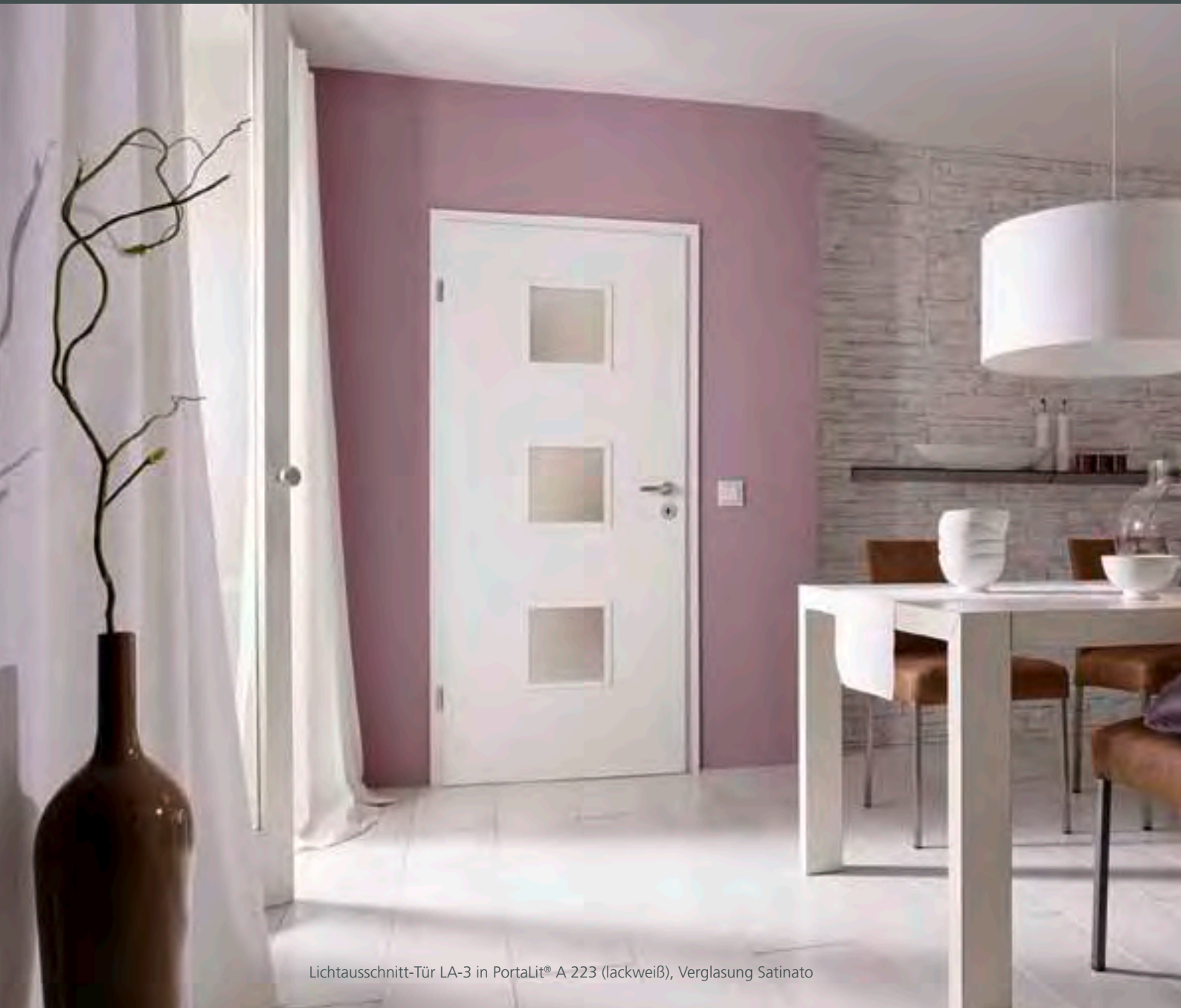

Lichtausschnitt-Tür LA-3 in Portalit® A 223 (lackweiß), Verglasung Satinato

Mit schlichter Eleganz und geraden Formen überzeugen die Wohnraumtüren durch eckige Lichtausschnitte in modernem Ambiente. Setzen Sie individuelle Akzente und entscheiden Sie sich gezielt für den Einsatz von Klarglas oder reizvollen Strukturgläsern.



Türfalz-Ausführungen
gefälzt
stumpf einschlagend



Türkanten-Ausführungen
eckige Kante
Rundkante

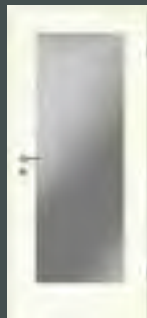

| Typ LA-1000 |
Klarglas

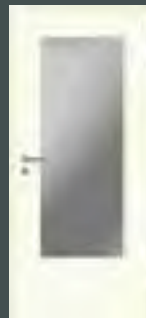

| Typ LA-DIN |
Klarglas

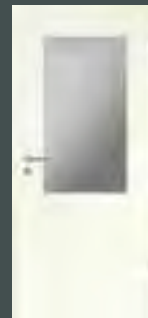

| Typ LA-100 |
Klarglas

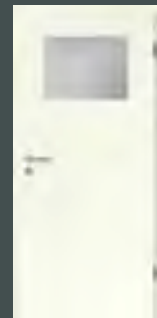

| Typ LA-40 |
Klarglas



| Typ LA-1 |
Klarglas



| Typ LA-1D |
Klarglas

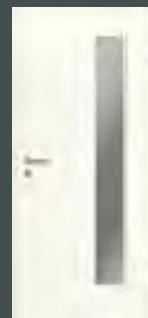

| Typ LA-1B |
Klarglas



| Typ LA-18-21,5 |
Klarglas



| Typ LA-KR |
350
Klarglas

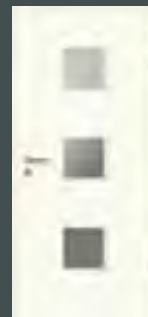

| Typ LA-3¹⁾ |
Klarglas



| Typ LA-3Q¹⁾ |
Klarglas



Glasleisten für LA-KR nur in den Oberflächen weiß (RAL 9010 und RAL 9016), hellgrau (RAL 7035), Ahorn, Buche, Eiche, Rotholz, Edelstahl und Aluminium. Einlagen Röhrenspanplatte und Vollspan.

¹⁾ Glasleisten in den Dekoren PortaLit® A 223, A 242, A 402, ES 242, AH 74 und BU 88. Dekorit DE 24, DE 74 und DE 88 sowie Weißlackfolie.



Türblatt-Einlagen
Wabe, Röhrenspansteg,
Röhrenspanplatte, Vollspan

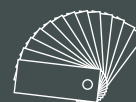

Oberflächen-Ausführungen
gesamte Oberflächenkollektion
ab Seite 48

VERGLASUNGEN | SPROSSENRAHMEN



| LA-DIN |
Sprosse 5
Klarglas

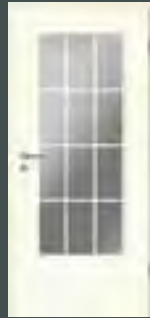

| LA-DIN |
Sprosse 1
Klarglas



| LA-DIN |
Sprosse 2
Klarglas

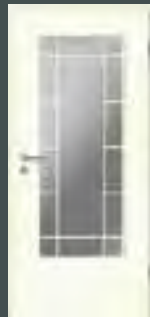

| LA-DIN |
Sprosse 3
Klarglas



| LA-DIN |
Sprosse 4
Klarglas



| LA-1 |
Sprosse 1.3
Designverglasung

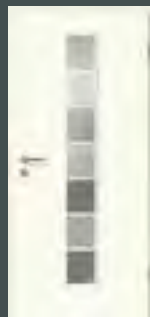

| LA-1 |
Sprosse 1.1
Designverglasung



| LA-1 |
Sprosse 1.2
Designverglasung



Andere Ausführungen
auf Anfrage lieferbar.

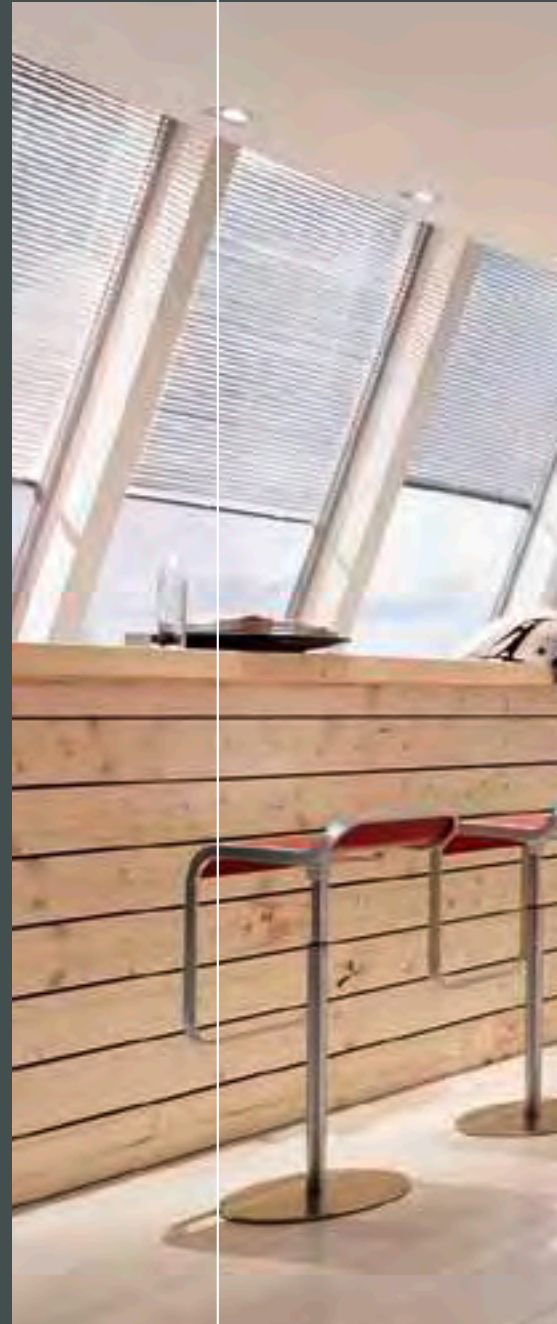

Türfalz-Ausführungen
gefälzt
stumpf einschlagend



Türkanten-Ausführungen
eckige Kante
Rundkante

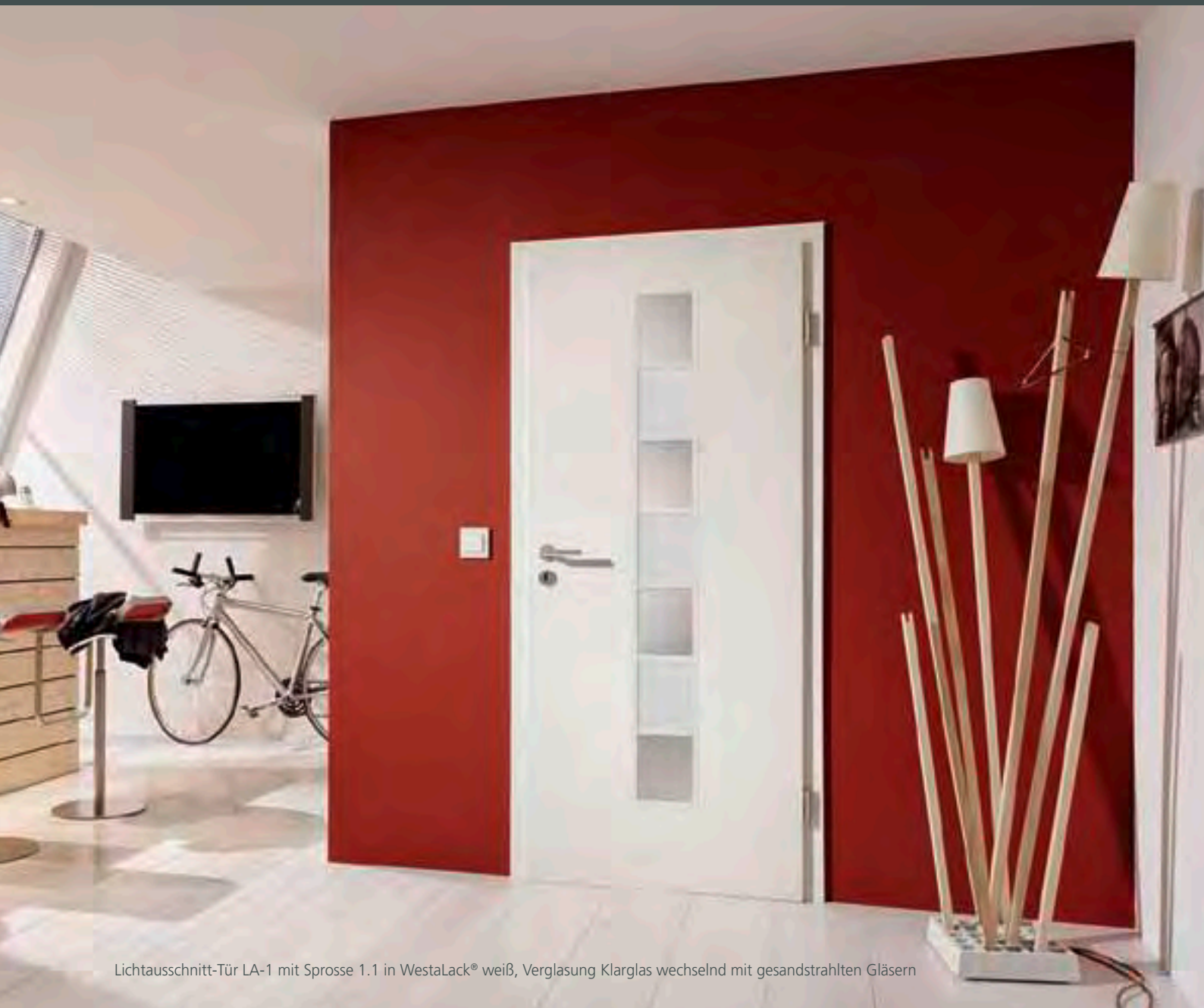

Lichtausschnitt-Tür LA-1 mit Sprosse 1.1 in WestaLack® weiß, Verglasung Klarglas wechselnd mit gesandstrahlten Gläsern

Klassische Sprossenrahmen schaffen eine freundliche Atmosphäre. Mit den hochwertig verarbeiteten Lichtausschnitten lassen sich ausgefallene Ideen leicht verwirklichen. Erleben Sie das Wechselspiel zwischen Klarglas und gesandstrahlten Gläsern!



Türblatt-Einlagen
Röhrenspanplatte, Vollspan



Sprossenrahmen-Ausführungen

PortaLit® A 223, A 242, AH 74,
BU 88, DekoRit® DE 74, DE 88,
WestaLife® Ahorn, Buche, Eiche,
WestaLack® sowie schwarz,
ab Seite 48

VIEW | TÜREN MIT GEBOGENEM LICHTBAND



| Typ 2302 |
Motiv Haldis
negativ



| Typ 2303 |
Satinato

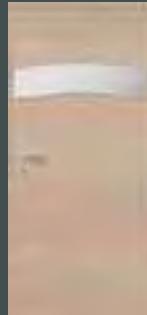

| Typ 2304-1LB |
Satinato

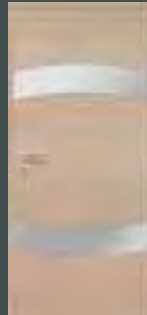

| Typ 2304-2LB |
Satinato



| Typ 2300 |
Motiv Double Liner



| Typ 2301 |
Motiv Lines
negativ



Die komplette Verglasungs-Kollektion inklusive Sandstrahlmotive finden Sie auf Seite 56 f. Abb. in PortaLit® PiC 11 (pinie hell cross)

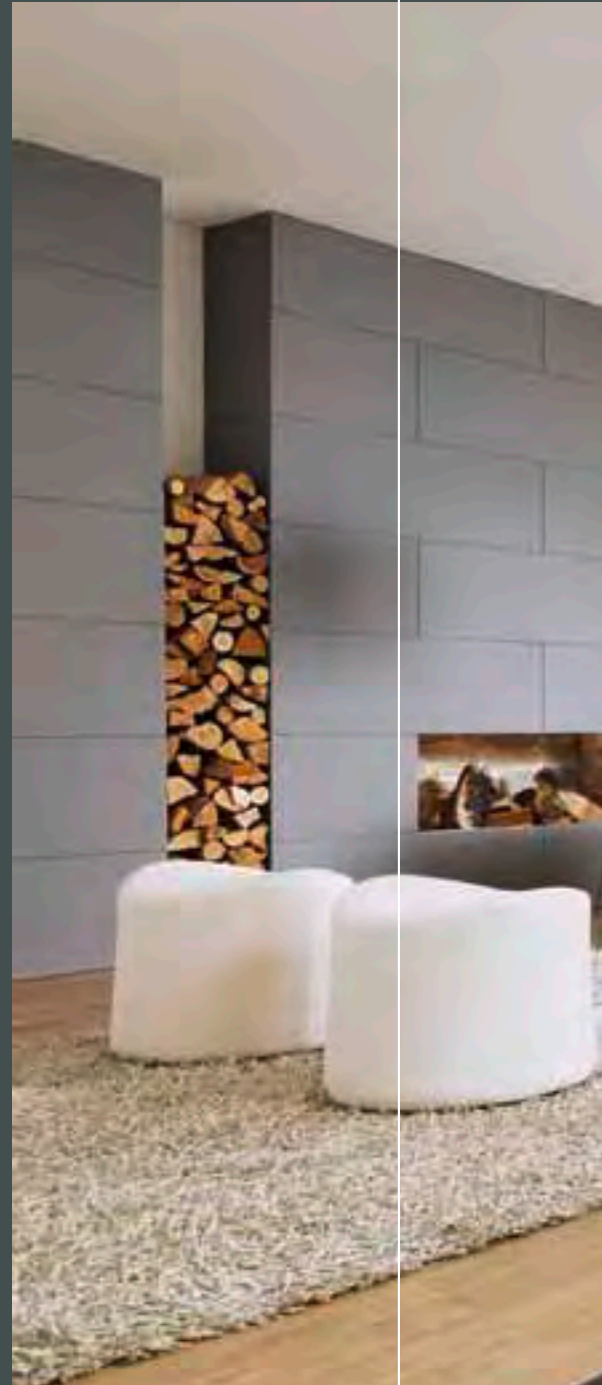

Türfalz-Ausführungen
gefälzt
stumpf einschlagend



Türkanten-Ausführungen
eckige Kante
Rundkante

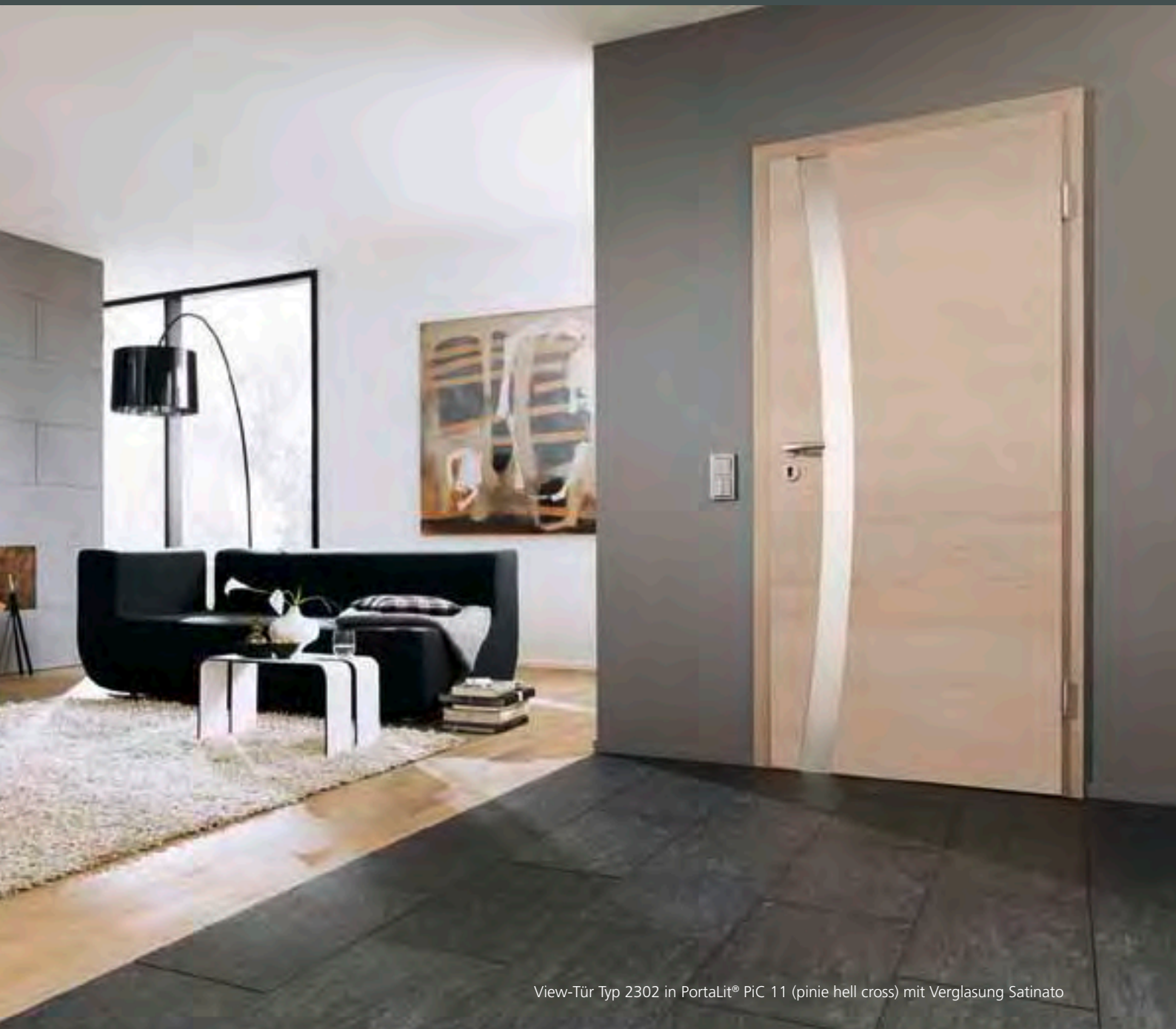

View-Tür Typ 2302 in PortaLit® PiC 11 (pinie hell cross) mit Verglasung Satinato

Noch mehr ungewöhnliche Einblicke in verborgene Räume ermöglichen unsere Lichtbänder. Die modernen Türen mit elegant gebogenen Gläsern sind vielseitig einsetzbar. Wählen Sie aus unserer großen Auswahl an unterschiedlichen Verglasungen ihr Lieblingsmotiv.



Türblatt-Einlagen
Vollspan

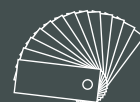

Oberflächen-Ausführungen
gesamte Oberflächenkollektion
ab Seite 48

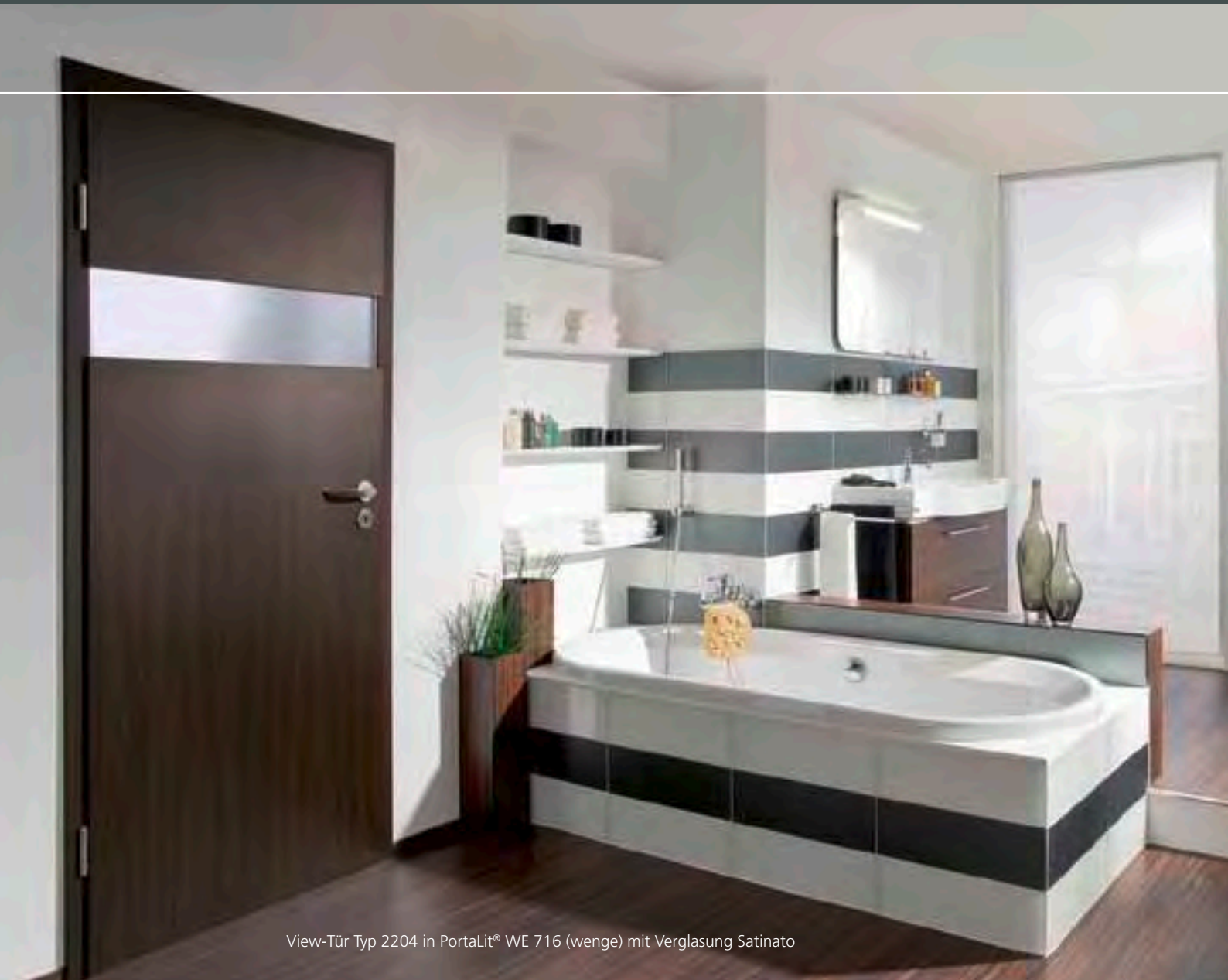

View-Tür Typ 2204 in Portalit® WE 716 (wenge) mit Verglasung Satinato

Diese Designtüren mit Lichtband sind moderne Blickfänger und in verschiedenen Farbtönen und Typen lieferbar. Ob klassisch oder schräg, mit diesen Modellen setzen Sie außergewöhnliche Akzente.



Türfalz-Ausführungen
gefälzt
stumpf einschlagend



Türkanten-Ausführungen
eckige Kante
Rundkante



Die komplette Vergla-
sungs-Kollektion inklusive
Sandstrahlmotive finden
Sie auf Seite 56 f. Abb.
in Portalit® Pi 773 (pinie
modern)



| Typ 2201 |
Motiv Diskret
negativ

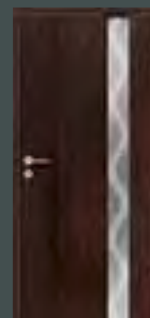

| Typ 2203 |
Motiv Curves

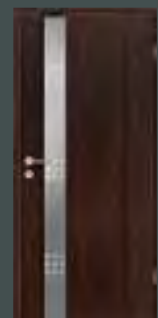

| Typ 2202 |
Motiv 3 x 9

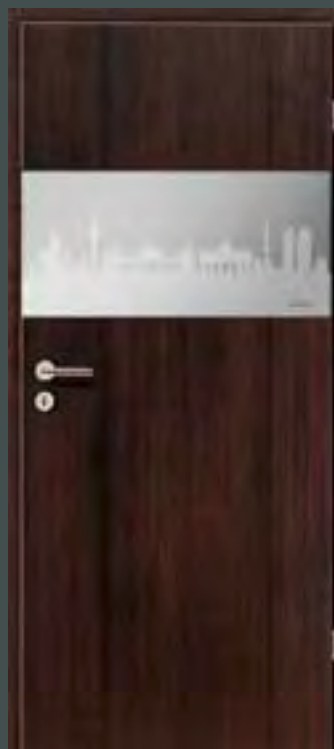

| Typ 2209 |
Motiv Metropol Berlin

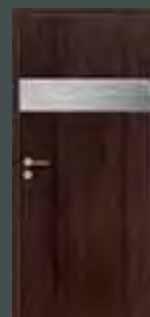

| Typ 2204 |
Motiv Spider



Türblatt-Einlagen
Vollspan



Oberflächen-Ausführungen
gesamte Oberflächenkollektion
ab Seite 48

VIEW | GLASRAHMENTÜREN



| Typ 2000 |
Motiv Double Liner
negativ



| Typ 2000 |
Motiv Spoleto



| Typ 2000 |
Motiv Taro



| Typ 2000 |
Motiv Fourliner 2

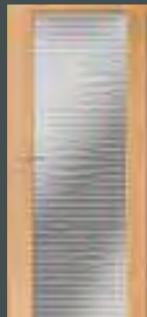

| Typ 2000 |
Motiv Oban



| Typ 2000 |
Motiv 3 x 9

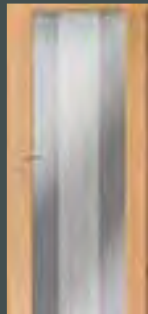

| Typ 2000 |
Motiv Glasgow



| Typ 2000 |
Motiv Spider
negativ

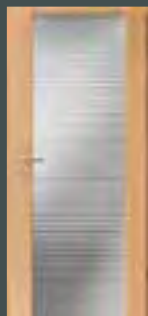

| Typ 2000 |
Motiv Taveno



| Typ 2000 |
Motiv Picco Lines



Die komplette Vergla-
sungs-Kollektion inklusive
Sandstrahlmotive finden
Sie auf Seite 56 f.

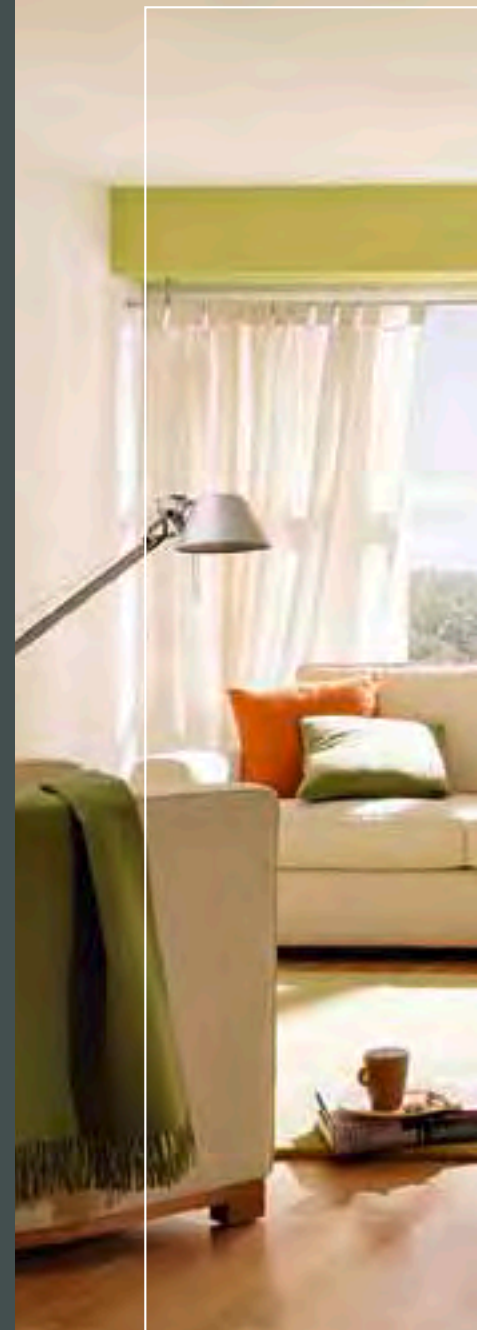

Türfalz-Ausführungen
gefälzt
stumpf einschlagend



Türkanten-Ausführungen
eckige Kante
Rundkante



View-Tür Typ 2000 in PortaLit® BU 88 (buche blumig) mit Verglasung Fourliner

Verschaffen Sie sich den Durchblick!

Mit den Glasrahmentüren werden Ihren Gestaltungsideen kaum Grenzen gesetzt und jeder Raum wird mit viel Licht durchflutet. Das schafft eine offene, transparente Atmosphäre, in der sich jeder gerne aufhält. Also eine glasklare Sache.



Türblatt-Einlagen
Vollspan



Oberflächen-Ausführungen
gesamte Oberflächenkollektion
ab Seite 48

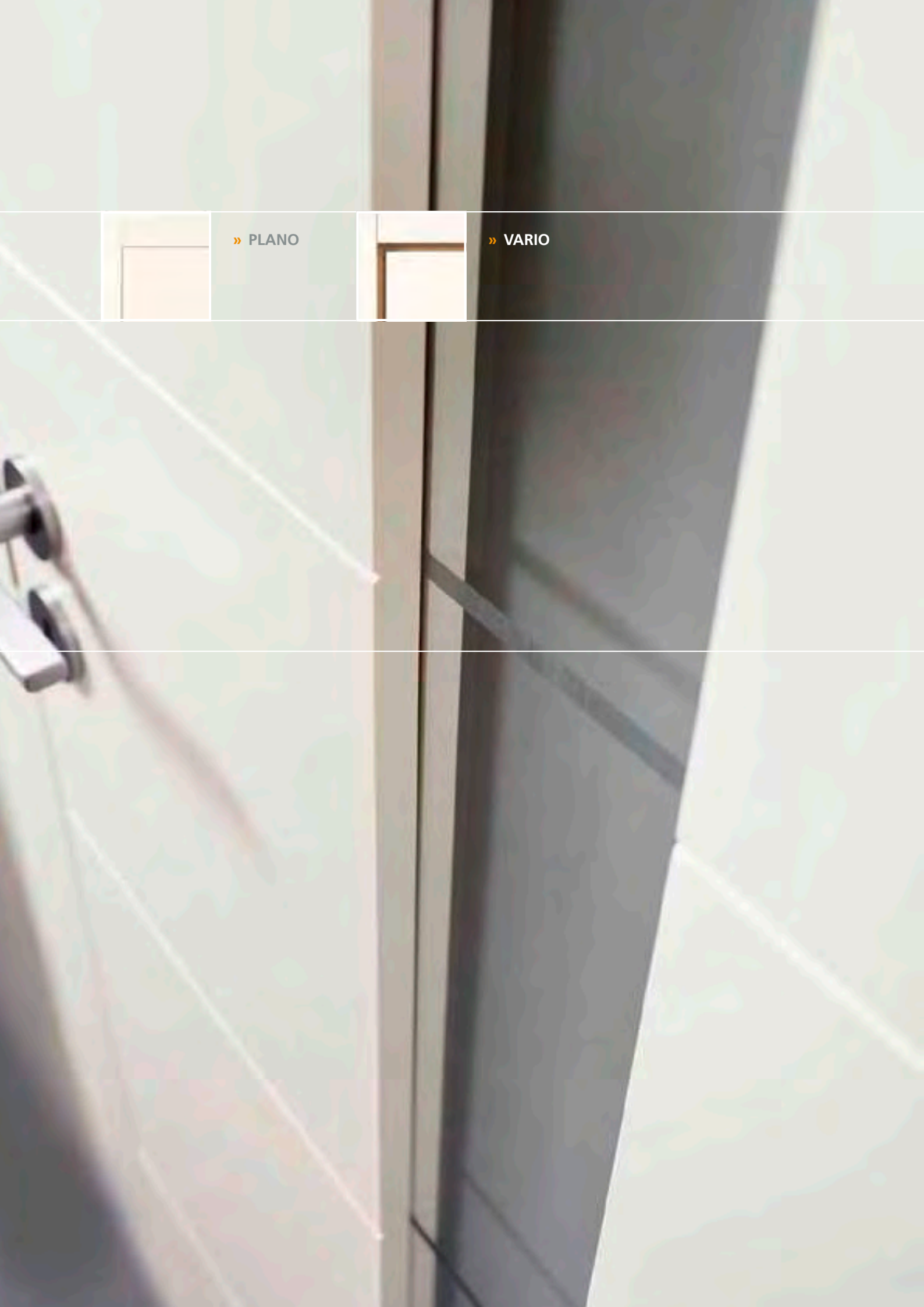

» PLANO



» VARIO

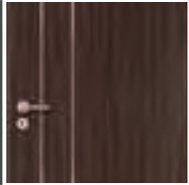

» LINEO



» CROSS



» SKYLINE

EINFACH EINZIGARTIG | DESIGNTÜREN

Sie haben einen exklusiven, modernen Stil, der sich auch in Ihren Türen widerspiegeln soll? Ihre Türen sollen etwas Besonderes sein? Dann finden Sie unter den Designtüren mit Sicherheit genau die passende Lösung, denn diese Serie überzeugt durch ihren zeitgemäßen Stil, der zugleich edel und einzigartig ist. Lassen Sie sich von der Vielfalt verzaubern und werten Sie Ihre Räume mit diesen eleganten Modellen optisch auf!

Mit diesem Designelement zaubern Sie geheimnisvolle Schatten auf kühle Wände. Oberhalb der Tür verleiht die etwas breiter gestaltete Bekleidung dem Element eine moderne Anmutung und dezente Eleganz. Das zur Wand hin schmaler laufende Designelement überzeugt durch seine zeitlose Optik.

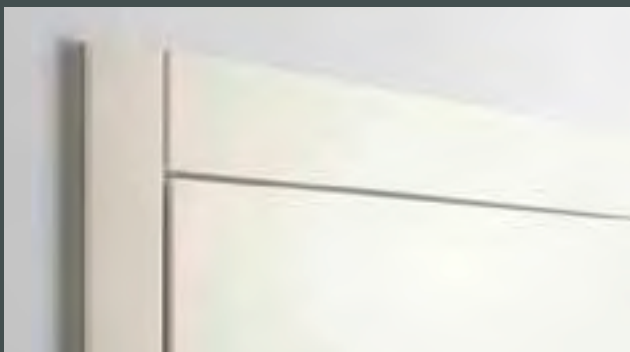

Das breitere Zargenquerstück sorgt für eine interessante Gesamtop-
tik des Elements. Feine Schattenfugen geben dem Element elegante
Strukturen.

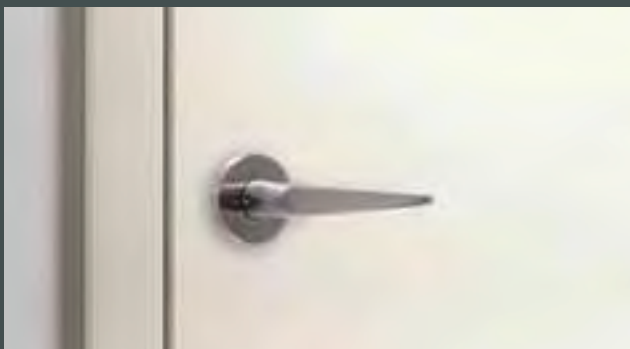

Passend zur dezenten Eleganz des Türelements, empfehlen wir das
Türblatt optional ohne Schlüsselbohrung auszustatten.

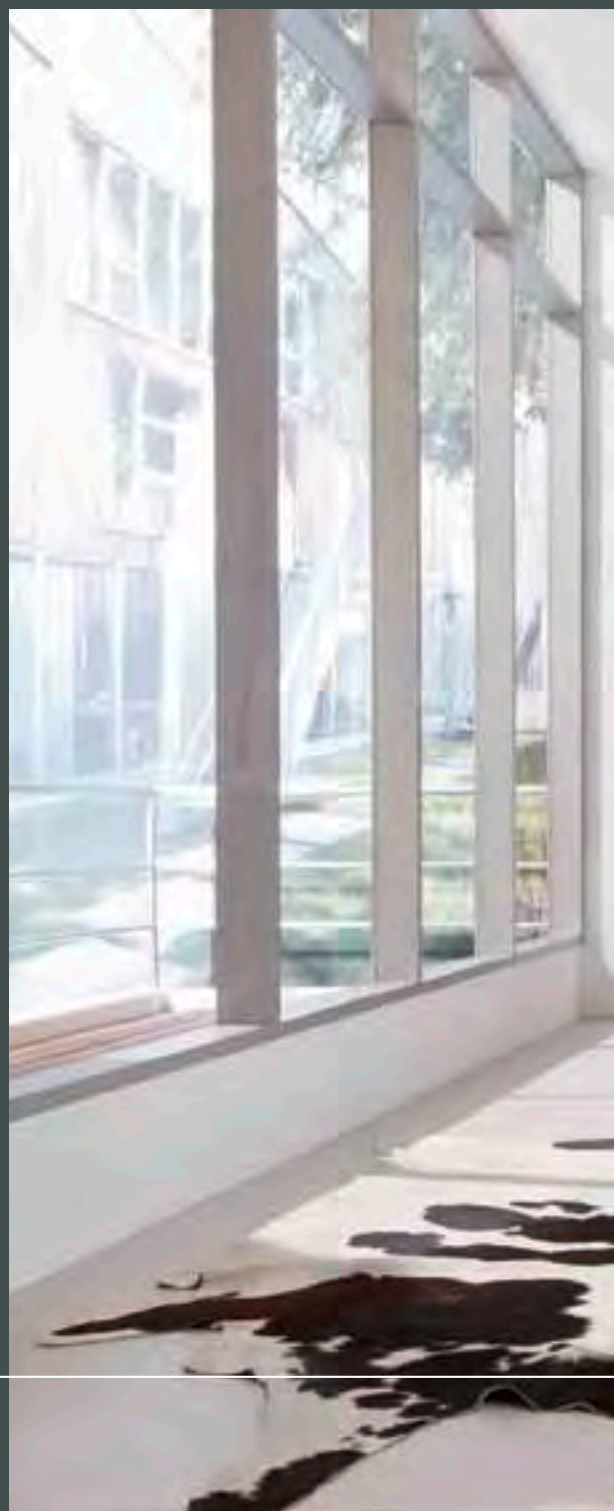

Erhältlich auch als Lichtband-Tür in den Modellen
2000, 2201, 2202 und 2203, s. Seite 70.
Zargenoptik beidseitig.



Türfalz-Ausführungen
stumpf einschlagend



Türkanten-Ausführungen
eckige Kante

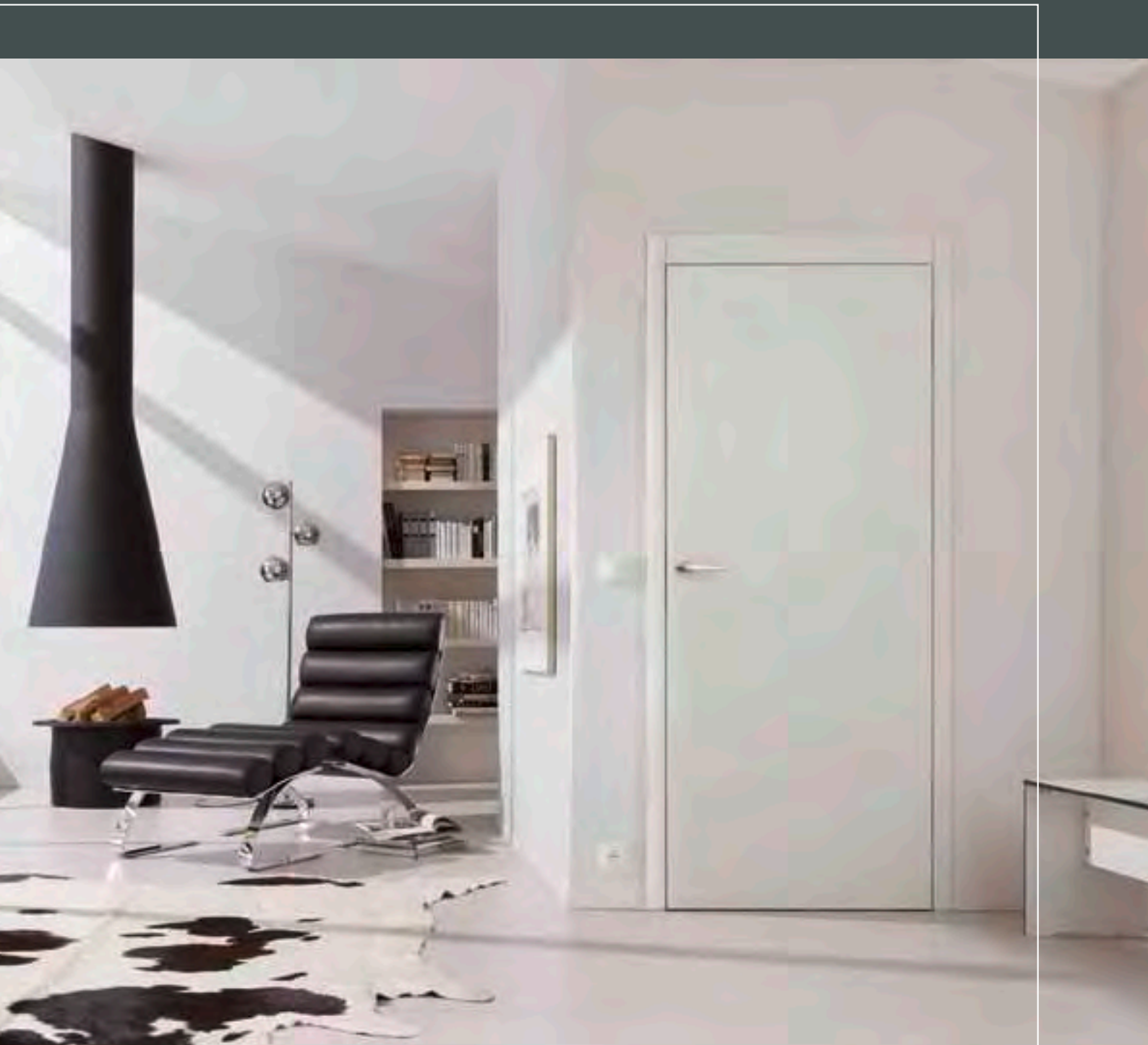

Plano Türelement in WestaLack® weiß, Ausführung ohne Schlüssellochbohrung



Türblatt-Einlagen
Röhrenspanplatte, Vollspan

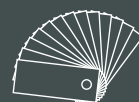

Oberflächen-Ausführungen
WestaLack® weiß,
s. Seite 55

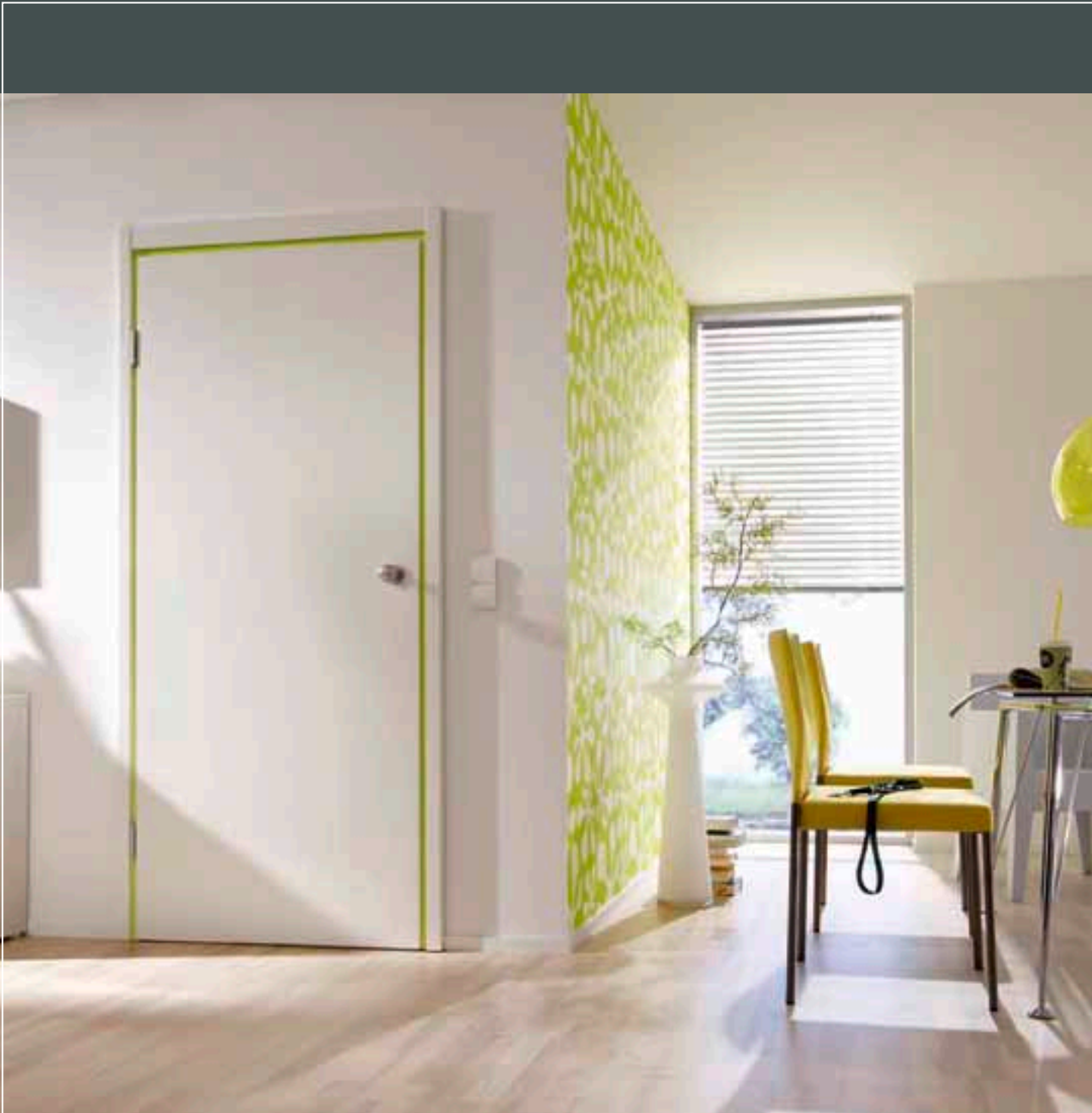

Vario Türelement in WestaLack® weiß, Zargendekor TN 543 apfelgrün, Ausführung ohne Schlüsselbohrung



Türfalz-Ausführungen
gefälzt





Türkanten-Ausführungen
eckige Kante





›Vario‹ steht für variabel, wandelbar und flexibel. Mit diesem Designelement verwandeln Sie Ihre schlichte Tür zum echten Hingucker. Wünschen Sie sich Ihren persönlichen Einrichtungsstil dort farblich fortsetzen zu können? Mit unserem Designelement ›Vario‹ setzen Sie neue Akzente in ihren Lebens(t)räumen.



-  | A 4 |
-  | TN 543 |
-  | A 609 |
-  | A 411 |

Zargen-Einlage oben in Weißlack. Zusätzlich erhältlich in den Dekoren grau (A 4), apfelgrün (TN 543), kirschrot (A 609) und achat (A 411), s. Abb. rechts



-  | Pi 11 |
-  | EiP 356 |
-  | Pi 773 |

Zargen-Einlage oben in nussbaum noce (NU 736). Zusätzlich erhältlich in den Dekoren pinie hell (Pi 11), eiche italia (EiP 356) und pinie modern (Pi 773), s. Abb. rechts



Zargenoptik beidseitig. Farbigkeit nur auf der abgebildeten Elementseite möglich (siehe großes Foto)



Türblatt-Einlagen
Röhrenspanplatte, Vollspan

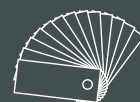

Oberflächen-Ausführungen
WestaLack® weiß,
s. Seite 55

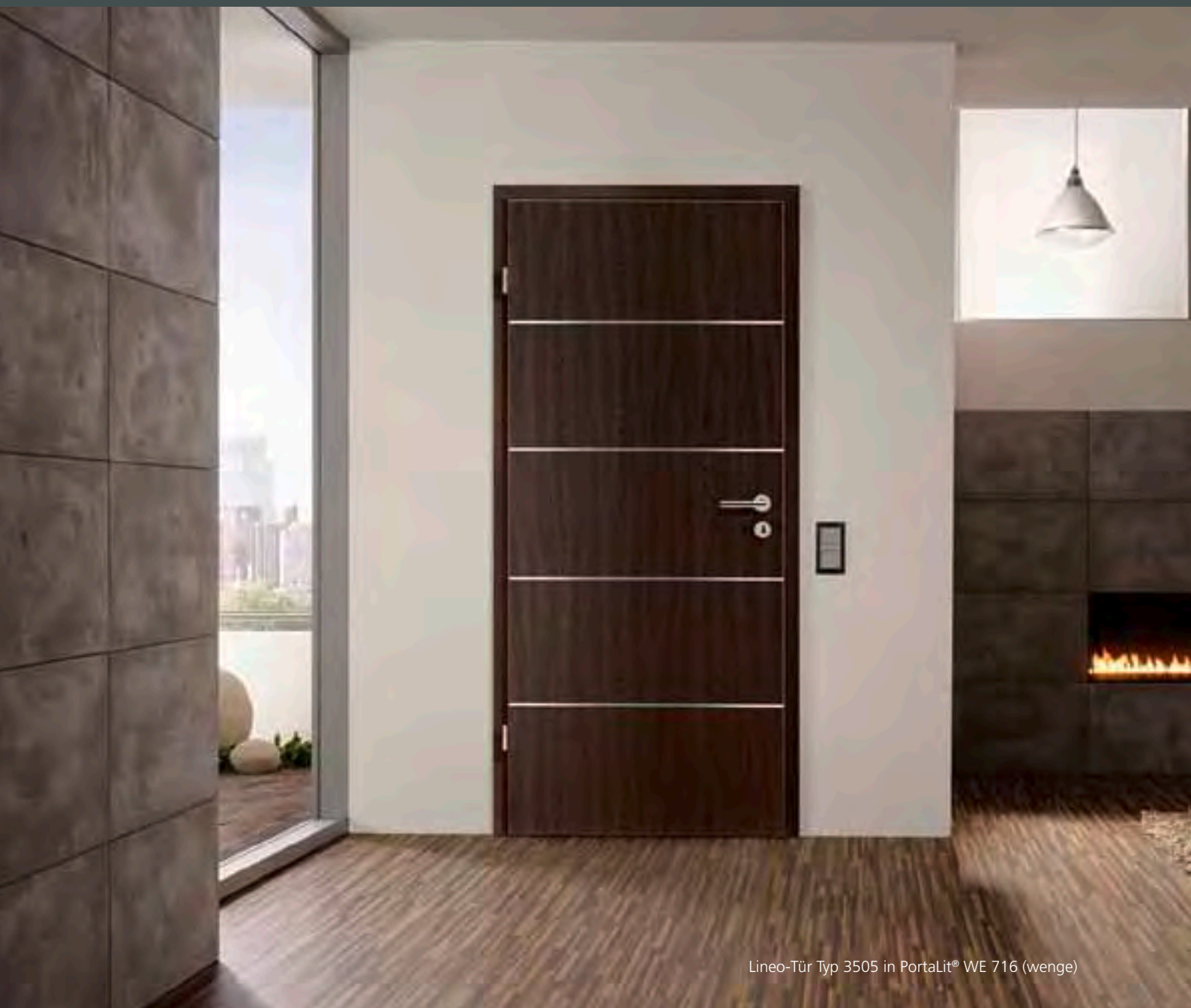

Lineo-Tür Typ 3505 in PortaLit® WE 716 (wenge)

Diese gradlinige Designtür überzeugt durch ihre kühle Optik. Das elegante und vielfältig einsetzbare Material, das diese Tür schmückt, zieht direkt alle Blicke auf sich. Auf ganz besondere Weise verleiht diese hochwertige Serie Ihrem Wohnraum sofort ein topmodernes Aussehen.



Türfalz-Ausführungen
gefälzt
stumpf einschlagend



Türkanten-Ausführungen
eckige Kante

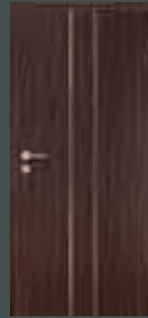

| Typ 3501 |



| Typ 3502 |



| Typ 3503 |



| Typ 3501-LB |
Motiv 3 x 9

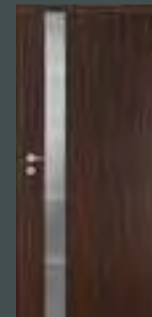

| Typ 3502-LB |
Motiv Double
Liner



| Typ 3503-LB |
Motiv Diskret
negativ



| Typ 3504 |

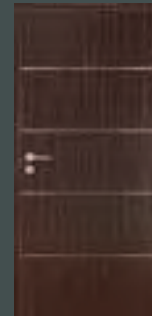

| Typ 3505 |

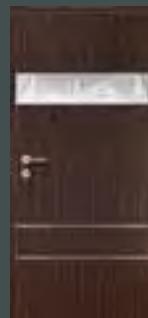

| Typ 3504-LB |
Metropol Dresden

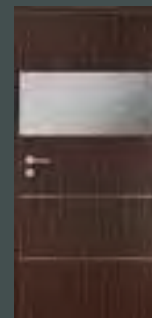

| Typ 3505-LB-Q |
Motiv Spider

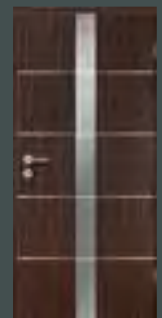

| Typ 3505-LB |
Motiv Fourliner



Türblatt-Einlagen
Röhrenspanplatte, Vollspan

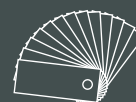

Oberflächen-Ausführungen
Oberflächenkollektionen
PortaLit® und WestaLack®,
ab Seite 48

CROSS | TÜREN MIT MODERNEN DEKORVERLÄUFEN

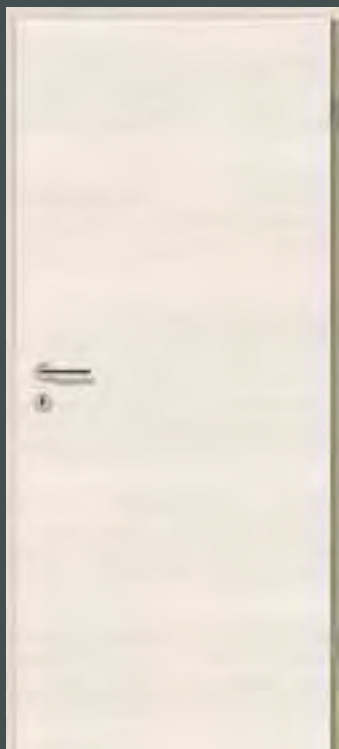

| Typ 7004 |
PortaLit® PiC 230
pinie weiß cross



| Typ 7004 |
PortaLit® PiC 11, DekoRit® DEC 11
pinie hell cross

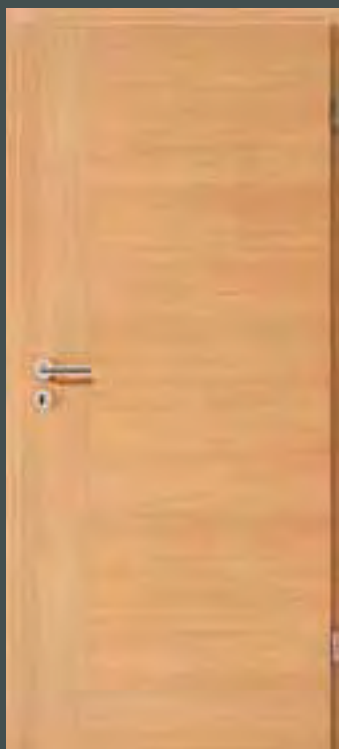

| Typ 7003 |
PortaLit® BUC 88
buche blumig cross

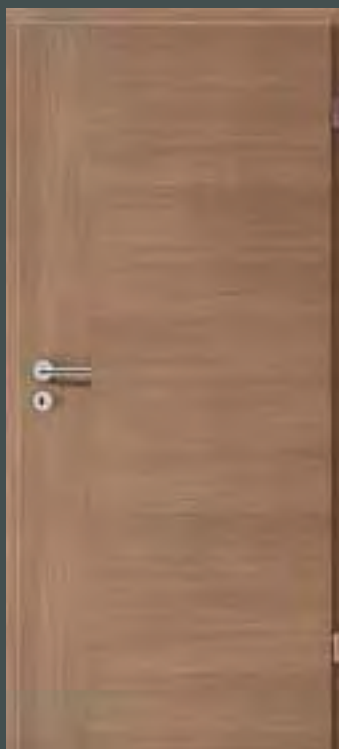

| Typ 7003 |
PortaLit® NUC 736
nussbaum noce cross

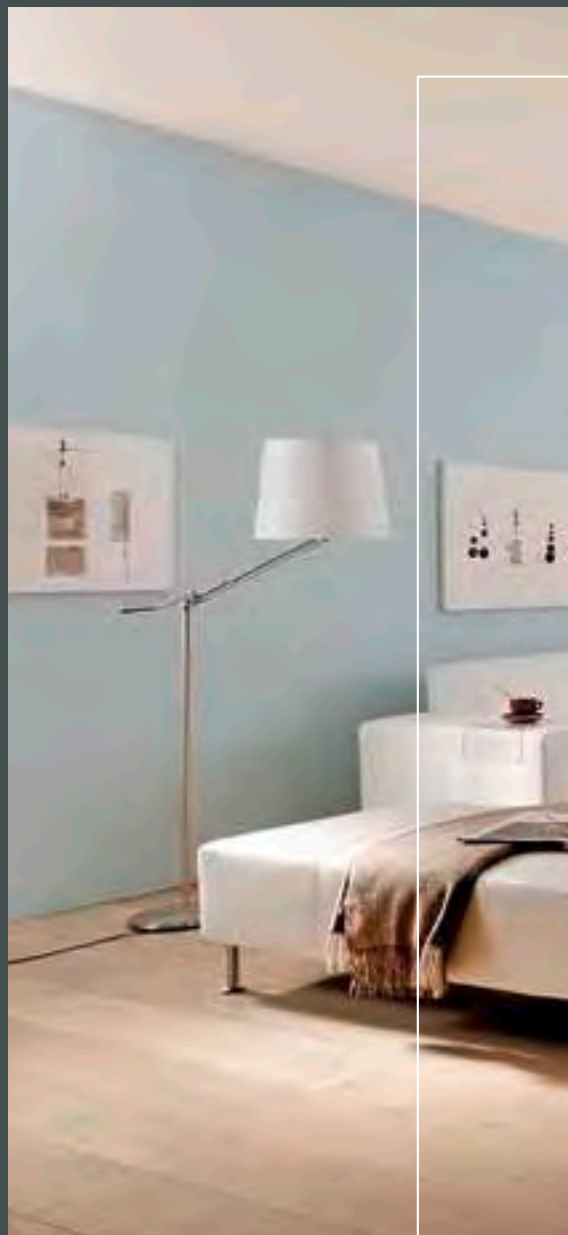

Erhältlich auch als Tür mit Verglasung. Der Typ 7004 ist nur in den Lichtausschnitten LA-KR und LA-1 sowie allen Lichtbändern erhältlich. Der Typ 7003 ist nur mit den Lichtbändern Typ 2202 sowie 2302 erhältlich.



Türfalz-Ausführungen
gefälzt
stumpf einschlagend



Türkanten-Ausführungen
eckige Kante
Rundkante (nur bei PortaLit®)



Cross Design-Tür Typ 7003 mit Lichtband Typ 2302 in Portalit® NUC 736 (nussbaum noce cross), längs- und querlaufendes Furnierbild, Verglasung Satinato

Sie zieht alle Blicke auf sich! Die Kombination aus Längs- und Quermaserungen gibt dieser Tür ihr exklusives Aussehen und lässt sich individuell auf Ihre Inneneinrichtung abstimmen. Cross-Türen sind nicht nur im Bereich Türentrend richtungsweisend.



Türblatt-Einlagen
Wabe, Röhrenspansteg,
Röhrenspanplatte, Vollspan

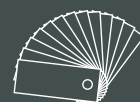

Oberflächen-Ausführungen
Oberflächenkollektionen
Portalit® und DekoRit®,
ab Seite 48

SKYLINE | TÜREN MIT RILLENFRÄSUNG SERIE 2600



| Typ 2600 |



| Typ 2601 |



| Typ 2602 |



| Typ 2603 |



| Typ 2600-LB |
Motiv 2 Lines



| Typ 2601-LB |
Klarglas



| Typ 2602-LB |
Klarglas



| Typ 2603-LB |
Klarglas

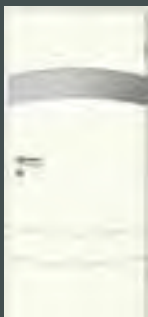

| Typ 2604-1LB |
Klarglas

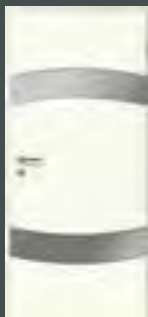

| Typ 2604-2LB |
Klarglas



| Typ 2604 |

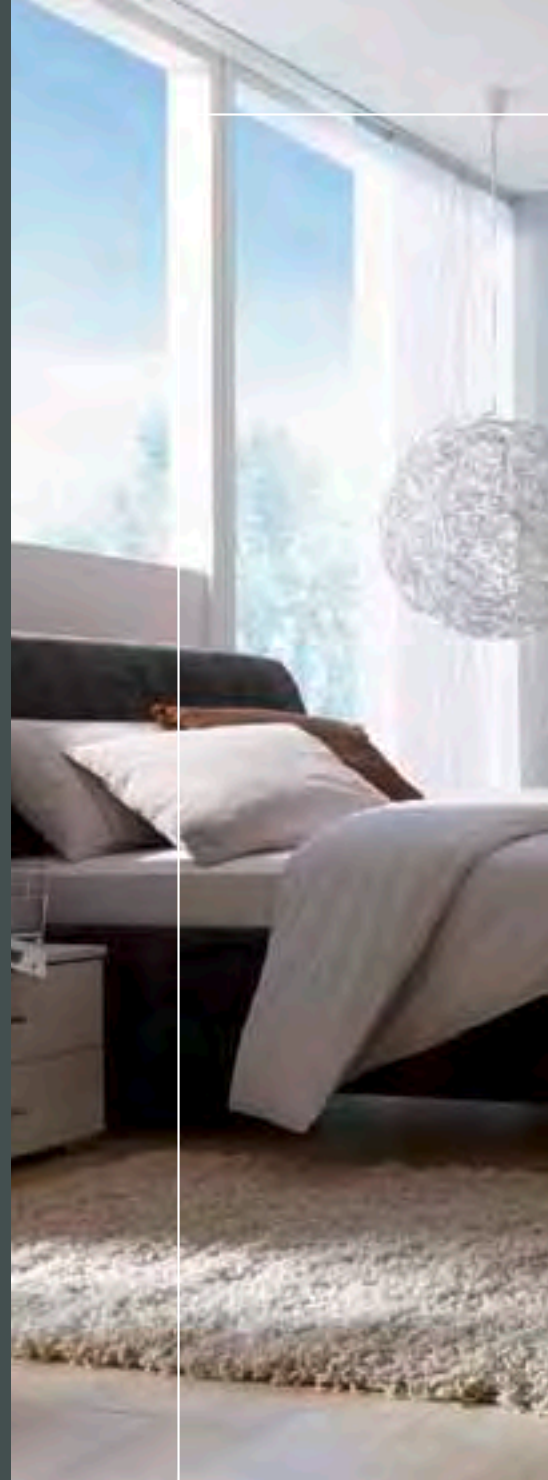

Türfalz-Ausführungen
gefälzt
stumpf einschlagend



Türkanten-Ausführungen
eckige Kante
Rundkante



Skyline-Tür Typ 2604-1LB stumpf einschlagend mit verdeckten Bändern in WestaLack® weiß, Verglasung grau

Für diese Designtüren mit gebogener Rillenfräsung müssen Sie sich nicht verbiegen. Typgerecht fertigen wir Ihre Traumtür mit geschwungenen Linien in unterschiedlichen Ausführungen. Für dunkle Räume empfehlen wir dazu einen ungewöhnlichen Lichtausschnitt mit einer unserer eindrucksvollen Glasvarianten.



Türblatt-Einlagen
Röhrenspanplatte, Vollspan



Oberflächen-Ausführungen
WestaLack® weiß,
s. Seite 55

SKYLINE | TÜREN MIT RILLENFRÄSUNG SERIE 2500



| Typ 2501 |



| Typ 2502 |



| Typ 2503 |



| Typ 2504 |

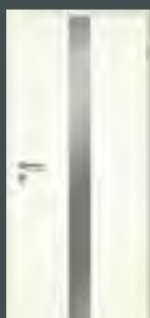

| Typ 2501-LB |
Klarglas



| Typ 2502-LB |
Klarglas



| Typ 2503-LB |
Klarglas

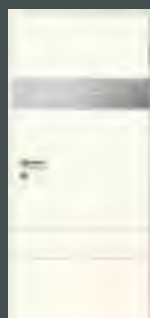

| Typ 2504-LB |
Motiv Spider

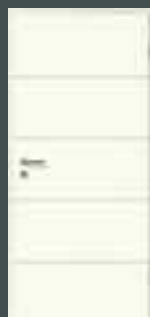

| Typ 2505 |



| Typ 2507 |

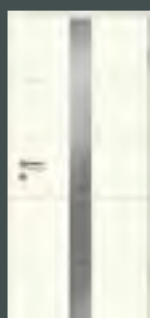

| Typ 2505-LB |
Motiv Fourliner

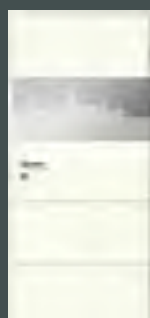

| Typ 2505-LB-Q |
Motiv
Metropol München

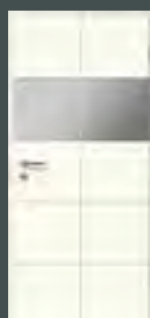

| Typ 2507-LB-Q |
Klarglas mit
Rillenschliff



Die komplette Verglasungs-Kollektion inklusive Sandstrahlmotive finden Sie auf Seite 56 f.



Türfalz-Ausführungen
gefälzt
stumpf einschlagend



Türkanten-Ausführungen
eckige Kante
Rundkante



Skyline-Tür Typ 2507 in WestaLack® weiß mit 100 mm breiter Zargenbekleidung

Diese Tür erzielt mit einfachen Mitteln eine ganz große Wirkung und besticht durch ihre moderne, zeitlos elegante Art. Das Weiß lässt sich hervorragend mit anderen Farben kombinieren und durch mögliche Lichtöffnungen erscheinen selbst dunkle Räume hell und freundlich. So erhält jeder Raum ein angenehmes Ambiente.



Türblatt-Einlagen
Röhrenspanplatte, Vollspan

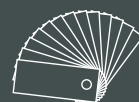

Oberflächen-Ausführungen
WestaLack® weiß,
s. Seite 55

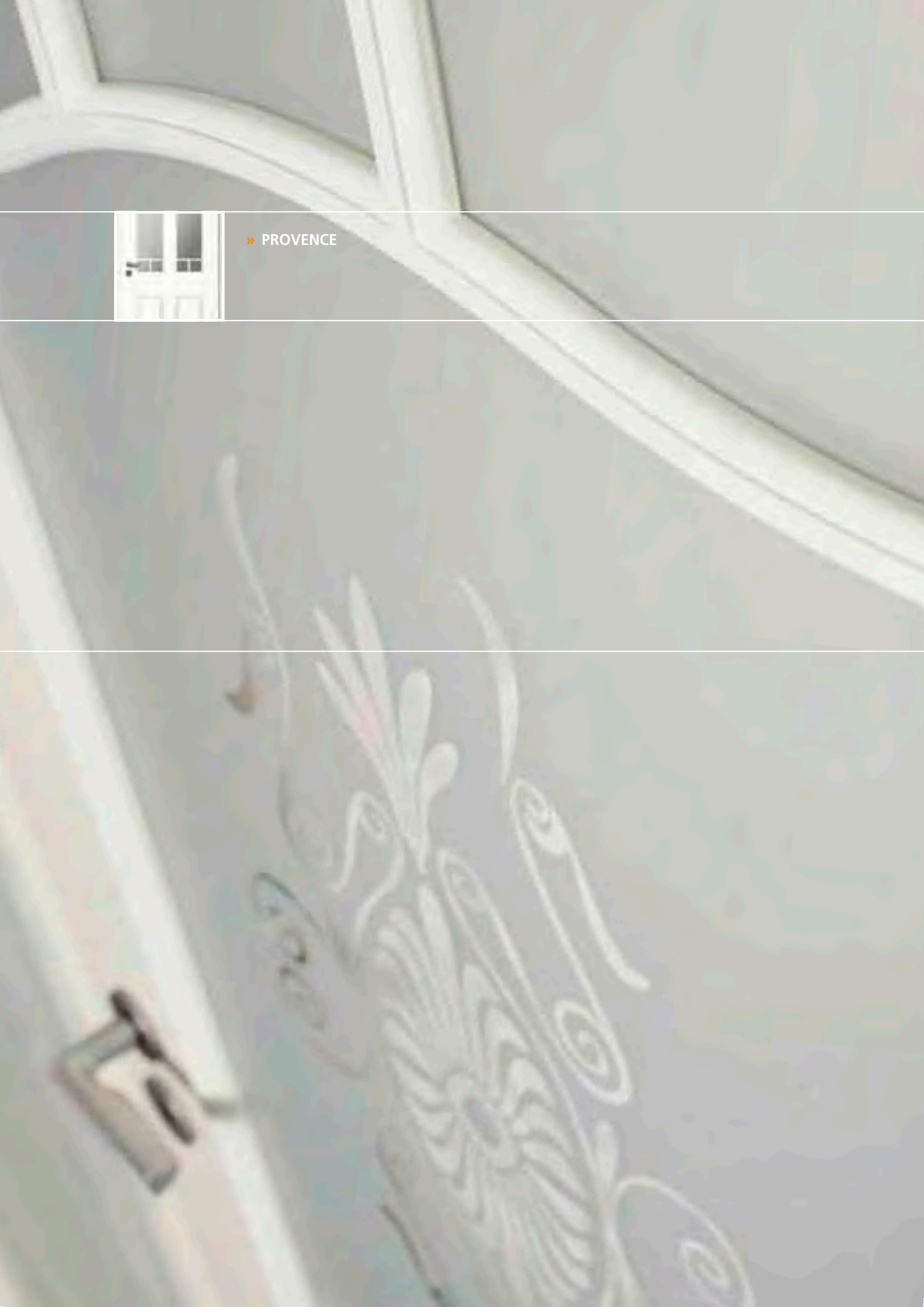

» PROVENCE

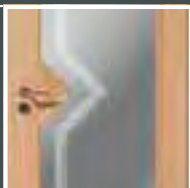

» SOMERSET

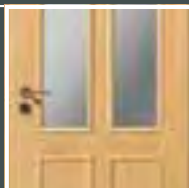

» HIGHLAND

GEMÜTLICHKEIT MIT STIL | LANDHAUSTÜREN

Sie sehnen sich nach purer Entspannung und möchten in Ruhe die Seele baumeln lassen? Durch die Verbindung von traditioneller Form und klassischem Stil schaffen unsere Landhaustüren in jedem Raum ein Ambiente der Gemütlichkeit, in dem sich hervorragend schöne Stunden verbringen lassen. Die verschiedenen Modelle versprühen sowohl Wärme als auch Freundlichkeit. Eine perfekte Kombination zum Wohlfühlen!

PROVENCE | TÜREN MIT GERADEN PROFILIERUNGEN SERIE 4002



| Typ 4002 |



| Typ 4002 |
Palmette



| Typ 4002 |
Rosette

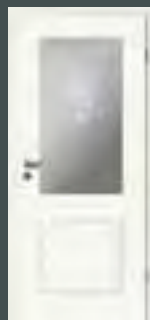

| Typ 4002-LA |
Motiv Palmette



| Typ 4002-LA |
Motiv Rosette

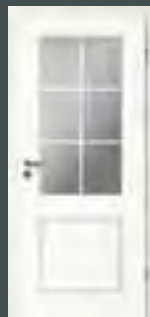

| Typ 4002-LA |
Sprosse 3
Klarglas

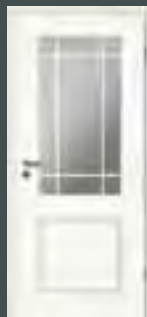

| Typ 4002-LA |
Sprosse 4
Klarglas

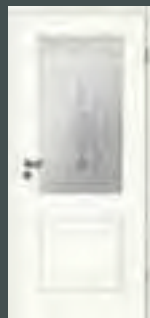

| Typ 4002-LA |
Sprosse 10
Mot. Romantica neg.



| Typ 4002-LA |
Sprosse 11
Klarglas



Abmessungen
Sondermaße auf Anfrage,
s. Seite 66



Türfalz-Ausführungen
gefälzt
stumpf einschlagend



Türkanten-Ausführungen
eckige Kante
Rundkante



Provence-Türen Typ 4002 Fräsmotiv Rosette und Typ 4002-LA in WestaLack® weiß mit Verglasung Rosette negativ

„Zuhause ist kein Ort, sondern ein Gefühl!“ Unsere klassisch weißen Provence-Türen schaffen eine entspannte Atmosphäre. Die geraden Linien harmonisieren mit den geschmackvollen Motiv-Fräsungen. In den Lichtausschnitten bricht sich das sanfte Licht der Morgensonne. Fühlen Sie sich zuhause.



Türblatt-Ausführung
Wabe (nicht für LA-Typen),
Vollspan

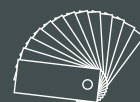

Oberflächen-Ausführungen
WestaLack® weiß,
s. Seite 55

PROVENCE | TÜREN MIT GERADEN PROFILIERUNGEN SERIE 4003/4004

Hohe Decken und große Fenster wirken in Kombination mit massiven Möbeln und edlen Stoffen besonders vornehm. Mit unseren Landhaustüren der Serie Provence verleihen Sie Ihrem Zuhause sofort eine wohnliche und zugleich exquisite Optik. Diesen hochherrschaftlichen Trend greift auch unsere Zargen-Applikation auf. Das pfliffige Extra gibt es für alle Provence-Türen aus unserem Sortiment.



| Typ 4004 |
mit Zargenapplikation Typ Klassik



| Typ 4004 |
mit Zargenapplikation Typ Landhaus



Zargenapplikationen
ein- und zweiseitig
lieferbar.



| Typ 4003 |

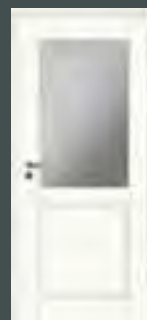

| Typ 4003-LA |
Klarglas



| Typ 4004 |

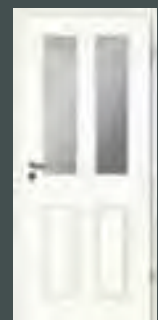

| Typ 4004-2LA |
Klarglas

Abmessungen
nur in DIN-Maßen erhältlich



Türfalz-Ausführungen
gefälzt
stumpf einschlagend



Türkanten-Ausführungen
eckige Kante
Rundkante

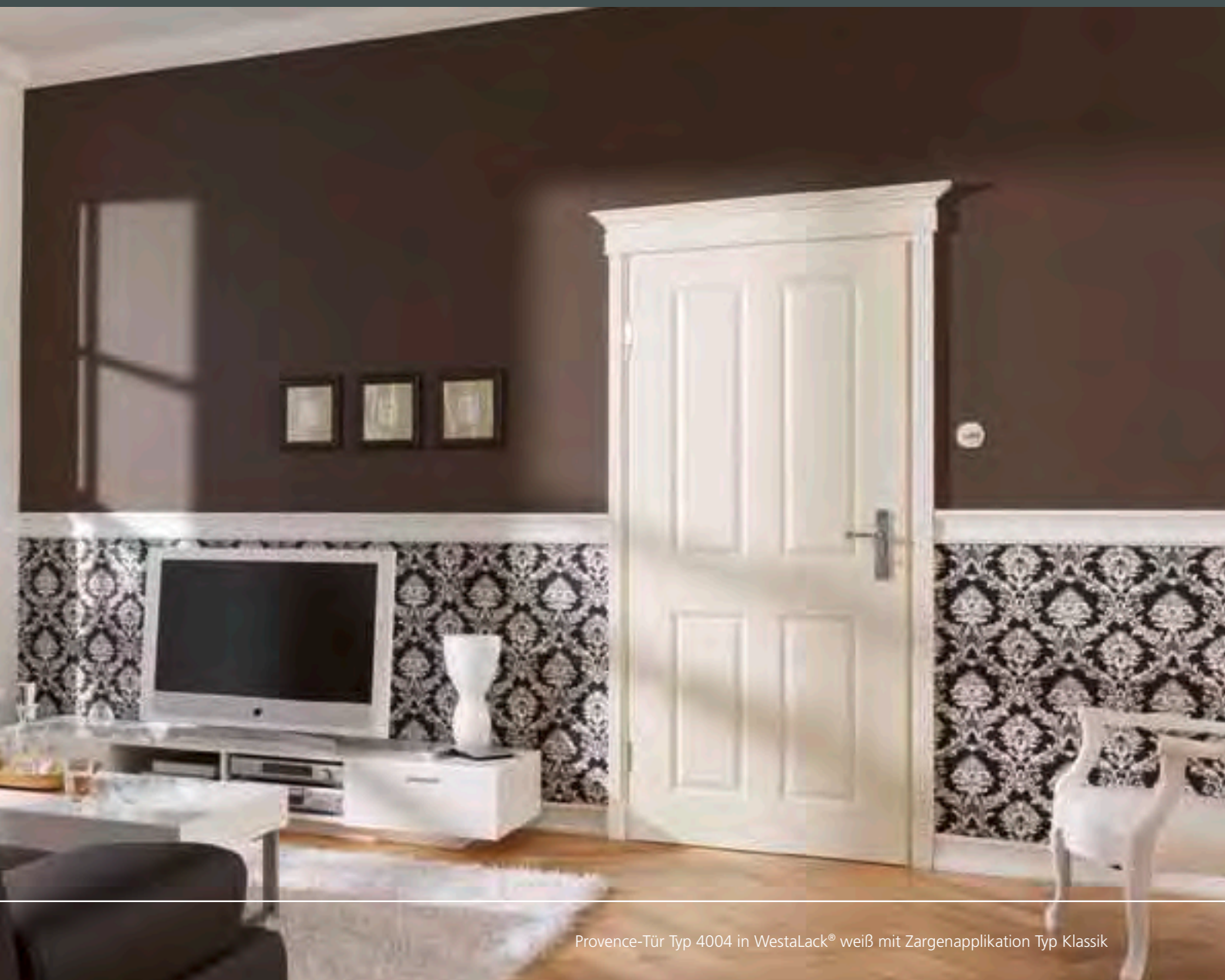

Provence-Tür Typ 4004 in WestaLack® weiß mit Zargenapplikation Typ Klassik



| Typ 4004 |
Lotusblume

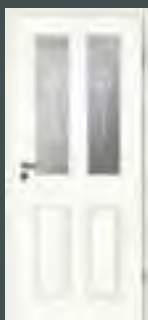

| Typ 4004-2LA |
Motiv Lotusblume

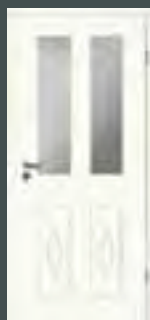

| Typ 4004-2LA |
Raute
Klarglas

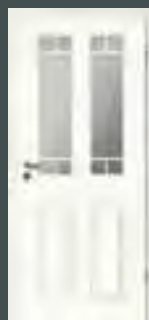

| Typ 4004-2LA |
Sprosse 12
Klarglas

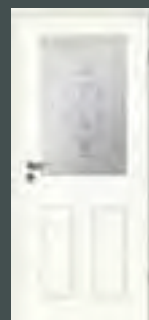

| Typ 4004-LA |
Motiv Classico
negativ

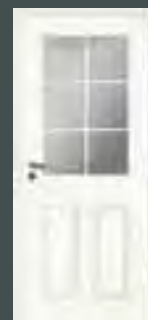

| Typ 4004-LA |
Sprosse 6
Klarglas

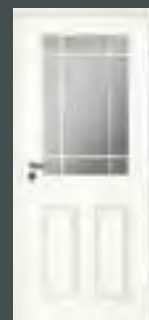

| Typ 4004-LA |
Sprosse 7
Klarglas



Türblatt-Ausführung
Wabe (nicht für LA-Typen),
Vollspan



Oberflächen-Ausführungen
WestaLack® weiß,
s. Seite 55

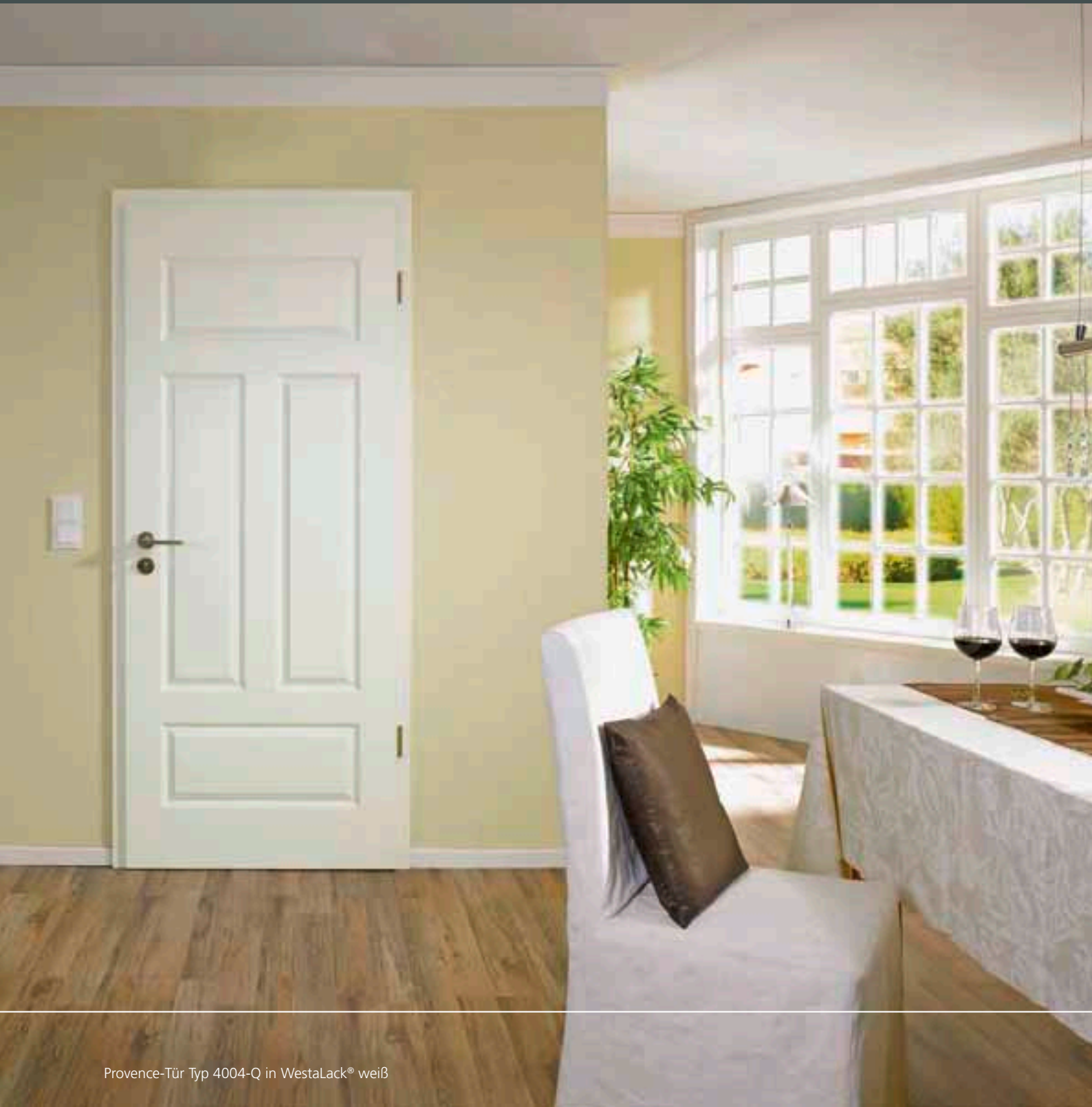

Provence-Tür Typ 4004-Q in WestaLack® weiß

Abmessungen
nur in DIN-Maßen erhältlich



Türfalz-Ausführungen
gefälzt
stumpf einschlagend



Türkanten-Ausführungen
eckige Kante
Rundkante

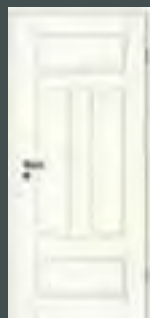

| Typ 4004-Q |

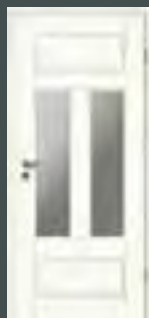

| Typ 4004-Q-2LA |
Klarglas



| Typ 4004-Q-LA |
Klarglas



| Typ 4004-Q-LA |
Sprosse 14
Klarglas



| Typ 4001-LA |
Sprosse 1
Klarglas



| Typ 4004-Q |
Lotusblume



| Typ 4004-Q-2LA |
Motiv
Lotusblume

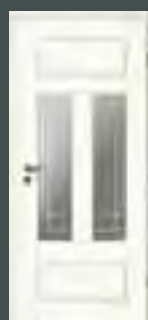

| Typ 4004-Q-2LA |
Motiv Corner

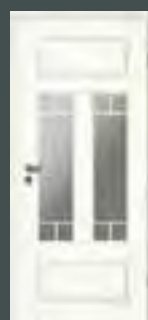

| Typ 4004-Q-2LA |
Sprosse 13
Klarglas



| Typ 4001-LA |
Motiv Arezzo



| Typ 4004-Q |
Raute

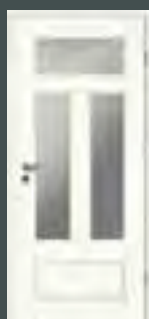

| Typ 4004-Q-3LA |
Klarglas

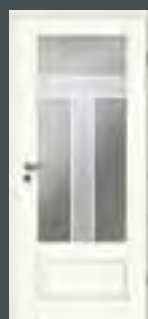

Typ 4004-Q-LA
Sprosse 15
Motiv Letter



Typ 4004-Q-LA
Sprosse 15
Motiv Anemone

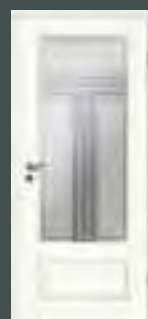

Typ 4004-Q-LA
Motiv Type

Der Klassiker unter den Landhaustüren: Gradlinige Formen erzeugen eine warme Atmosphäre, die Ruhe und Gemütlichkeit ausstrahlt. Je nach Wunsch und Kombination kann diese Tür aber auch modern und frisch wirken. Mit profilierten Zargen und Sprossenrahmen machen Sie den Landhausstil perfekt.



Türblatt-Ausführung
Wabe (nicht für LA-Typen),
Vollspan

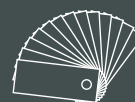

Oberflächen-Ausführungen
WestaLack® weiß,
s. Seite 55

PROVENCE | TÜREN MIT RUNDBOGEN SERIE 4001-B/4002-B



| Typ 4002-B |



| Typ 4002-B-LA |
Motiv Florale
negativ

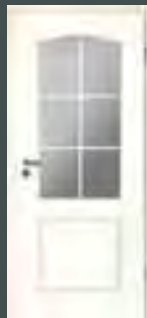

| Typ 4002-B-LA |
Sprosse 5
Klarglas



| Typ 4002-B-LA |
Sprosse 8
Motiv Classico neg.

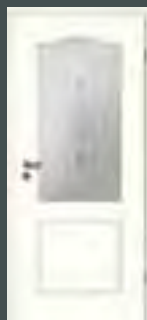

| Typ 4002-B-LA |
Sprosse 9
Mot. Romantica neg.



| Typ 4002-B |
Rosette



| Typ 4002-B |
Palmette



| Typ 4002-B-LA |
Motiv Rosette

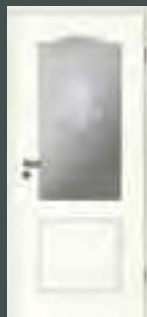

| Typ 4002-B-LA |
Motiv Palmette



Wählen Sie passend zum Türblatt zwischen gerundeter und profilierter Zarge.



| Typ 4001-B-LA |
Klarglas

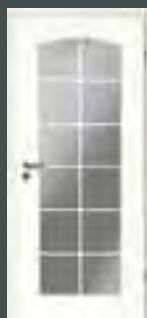

| Typ 4001-B-LA |
Sprosse 2
Klarglas

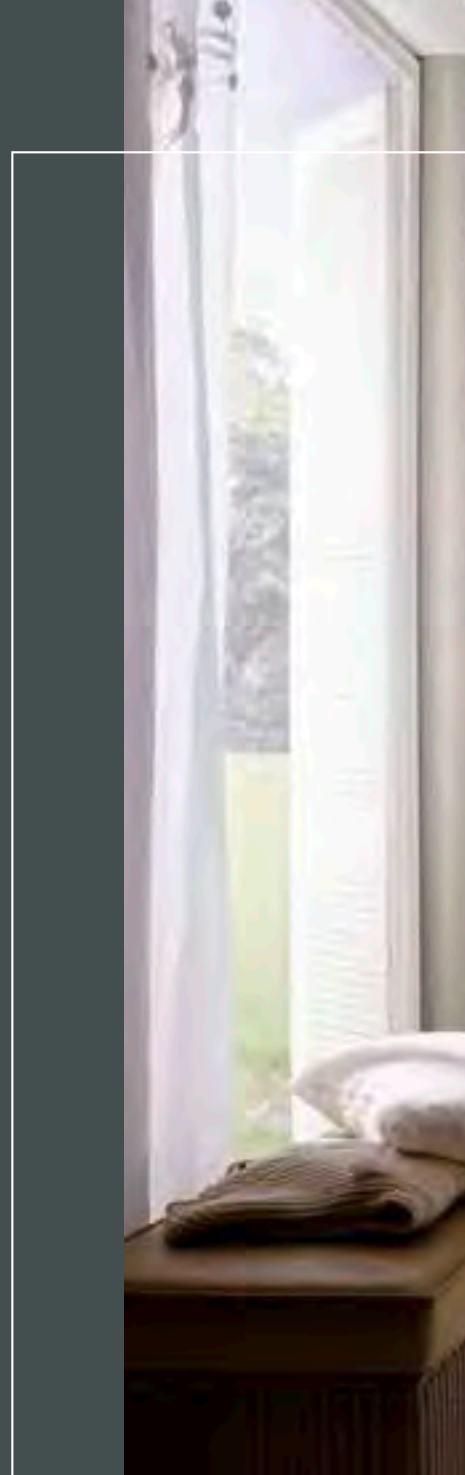

Abmessungen
Sondermaße auf Anfrage,
s. Seite 66



Türfalz-Ausführungen
gefälzt
stumpf einschlagend



Türkanten-Ausführungen
eckige Kante
Rundkante



Provence-Tür Typ 4002-B-LA mit Sprosse 8 in WestaLack® weiß, Sandstrahlverglasung Romantica, profilierte Zarge

Machen Sie es sich gemütlich, denn diese Tür überzeugt durch ihr authentisches, wohnliches Design. Mit geschwungenen Linien hat sie ihren ganz eigenen Charme und keine andere Farbe verschafft so viel Freiraum in der Kombination wie weiß. Genießen Sie mit dieser Tür in Landhausoptik schöne Augenblicke!



Türblatt-Ausführung
Wabe (nicht für LA-Typen),
Vollspan

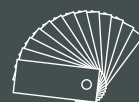

Oberflächen-Ausführungen
WestaLack® weiß,
s. Seite 55

SOMERSET UND HIGHLAND | TÜREN MIT AUFLEISTUNG

Bei aller Schlichtheit doch ganz unverwechselbar. Mit der Somerset- und Highland-Serie bieten sich Ihnen zahlreiche Möglichkeiten. Ob geschlossen oder mit einem eingelassenen Glaselement, Sie finden garantiert die passende Tür. Und die aufgesetzten Leisten verleihen nicht nur den Konturen Profil und Charakter, sondern auch Ihrem Zuhause.

SOMERSET



| Typ 1104 |
PortaLit® BU 88 (buche blumig)



| Typ 1104-LA |
PortaLit® BU 88 (buche blumig)
Motiv Urbino



| Typ 1103 |
PortaLit® BU 88
(buche blumig)

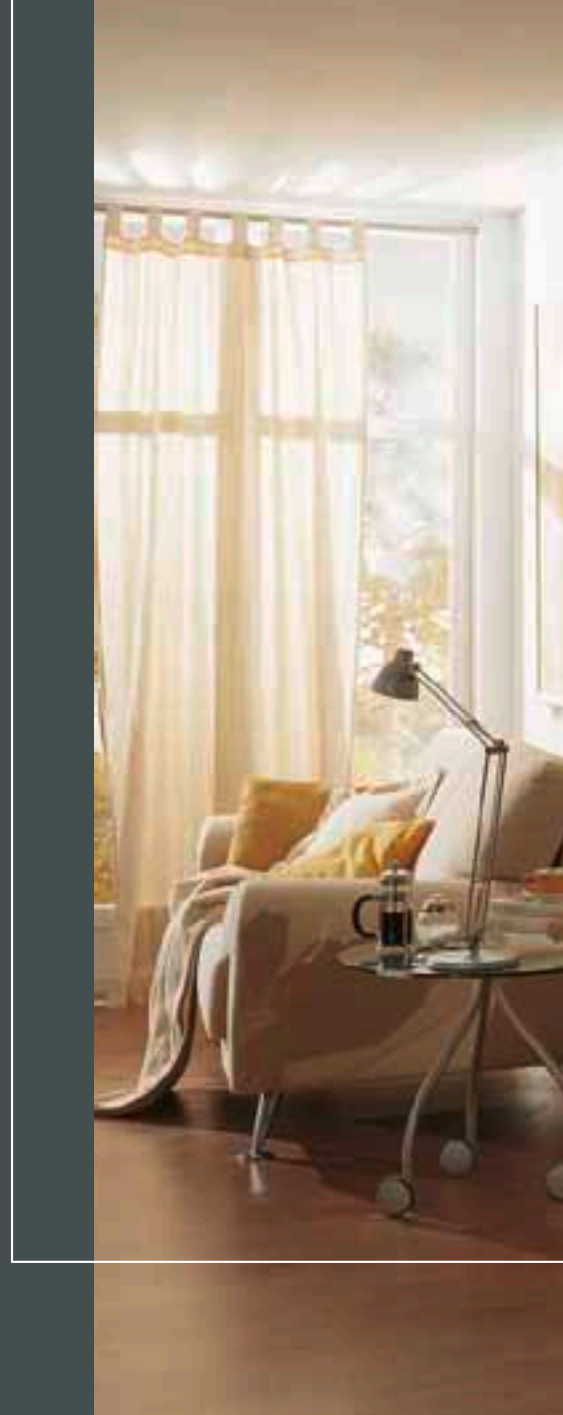

Türfalz-Ausführungen
gefälzt
stumpf einschlagend



Türkanten-Ausführungen
eckige Kante
Rundkante



Highland-Türen Typ 2004 und 2004-LA in Portalit® AH 74 (ahorn rustikal), Verglasung Klarglas

HIGHLAND



| Typ 2001 |

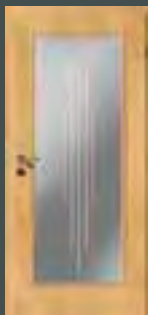

| Typ 2001-LA |
Motiv Avantgarde

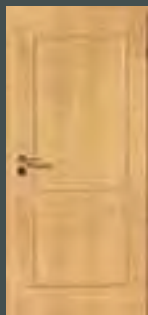

| Typ 2002 |

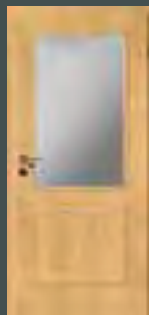

| Typ 2002-LA |
Klarglas



| Typ 2004 |



| Typ 2004-LA |
Klarglas



Türblatt-Einlagen
Röhrenspanplatte, Vollspan

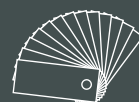

Oberflächen-Ausführungen
Portalit® A 223, A 242, ES 242,
AH 74, EIB 310, BU 88,
ab Seite 48

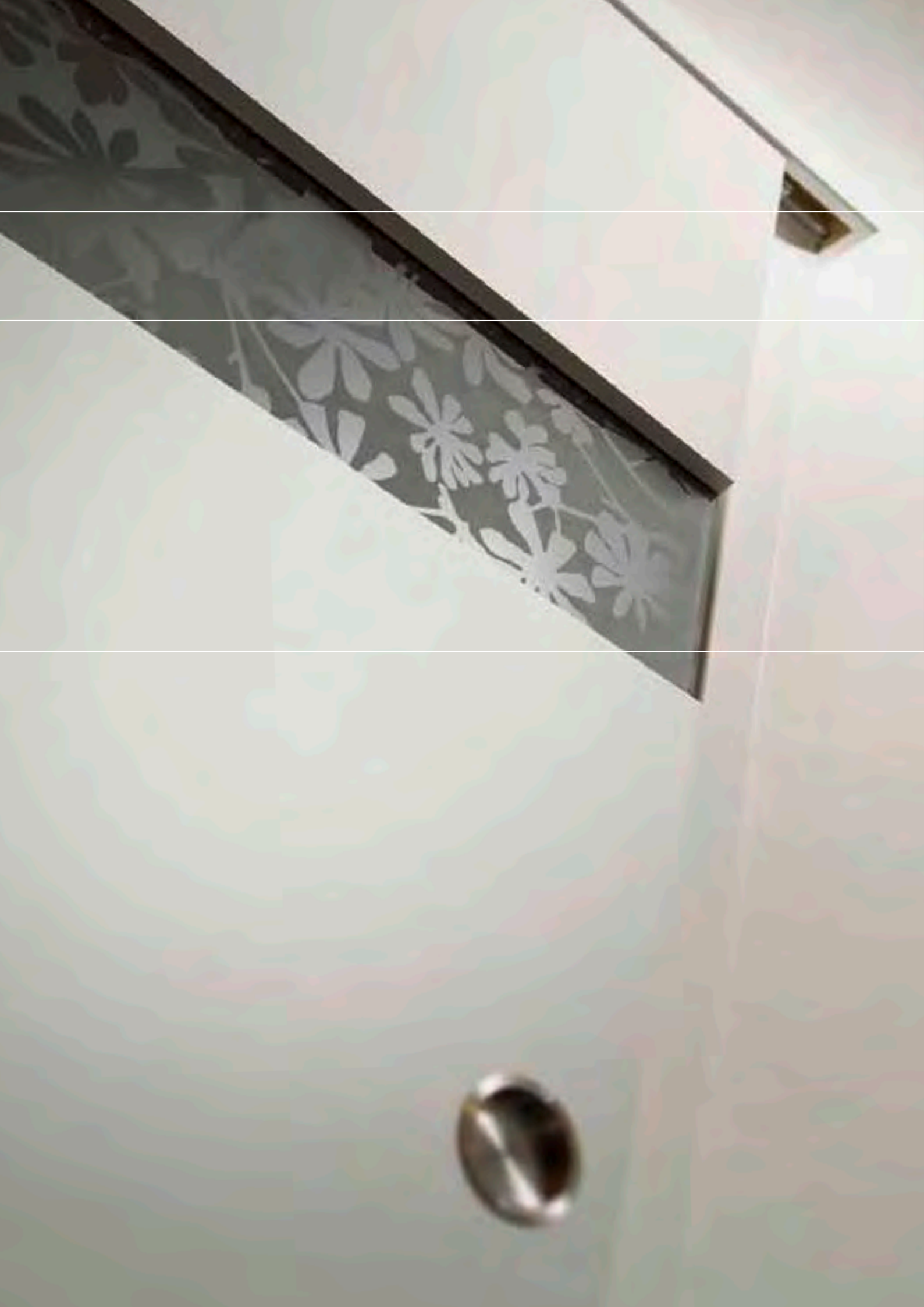

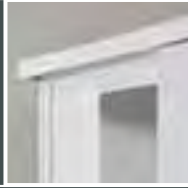

» PURE

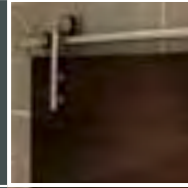

» VISIBLE

ATTRAKTIVE SEITENBLICKE | SCHIEBETÜREN

Sie mögen offene Räume? Doch es gibt immer wieder Situationen, in denen Sie nicht jegliche Einblicke auf Anhieb gewähren möchten? Oder fehlt es Ihnen an Platz für eine herkömmliche Tür? Dann entscheiden Sie sich für diese zeitlose Lösung. Ob unauffällig oder extravagant, unsere Schiebetüren passen sich Ihrem Wohnraum und Ihrem Lebensstil perfekt an. Seitenblicke zahlen sich aus.

Sanft verschwindet diese unauffällige Schiebetür vom Eingang und gibt den Blick auf Verborgenes frei. Der schmale Laufwagen lässt sich wahlweise direkt an der Wand oder gleichfalls mühelos auf eine vorhandene Zarge montieren. Das kunstvoll verzierte Lichtband schmückt dezent den gesamten Raum und schafft Atmosphäre zum Wohlfühlen.



Unser Pure-Schiebetürelement ist besonders praktisch, wenn aus räumlichen Gründen eine gewöhnliche Tür außen vor bleibt. Sanft gleitet das Design-Schiebetürelement an der Wand entlang.

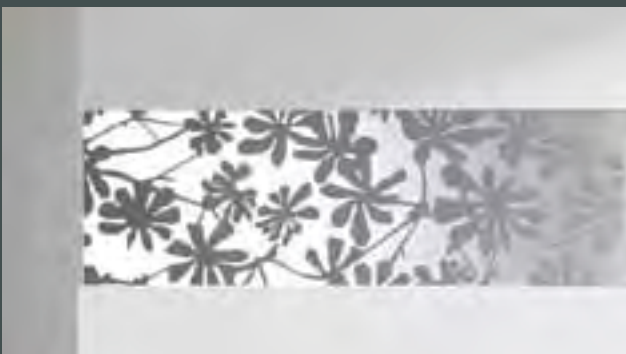

Interessante Licht- und Schattenspiele lassen sich durch das schmuckvolle Lichtband beobachten.

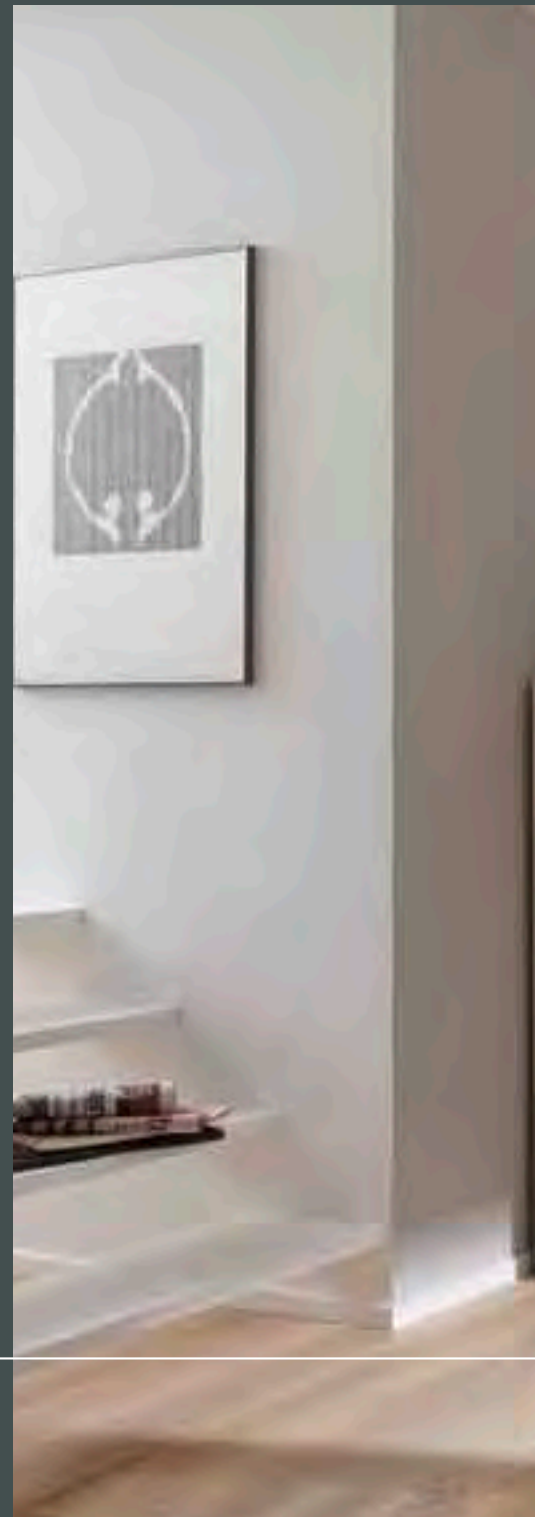

Unser Pure-System garantiert eine schlanke Optik ohne Anschlagspfeifen. Die Tür ist DIN rechts und DIN links einsetzbar. Da sie auch auf bereits vorhandene Holzzargen montiert werden kann, gestaltet sich der Einbau unkompliziert und preiswert. Für weitere Infos s. Seite 62.

Auch mit der aus der Küchenmöbelindustrie bekannten „Soft-Stop-Technik“ erhältlich.



Türfalz-Ausführungen
stumpf



Türkanten-Ausführungen
eckige Kante

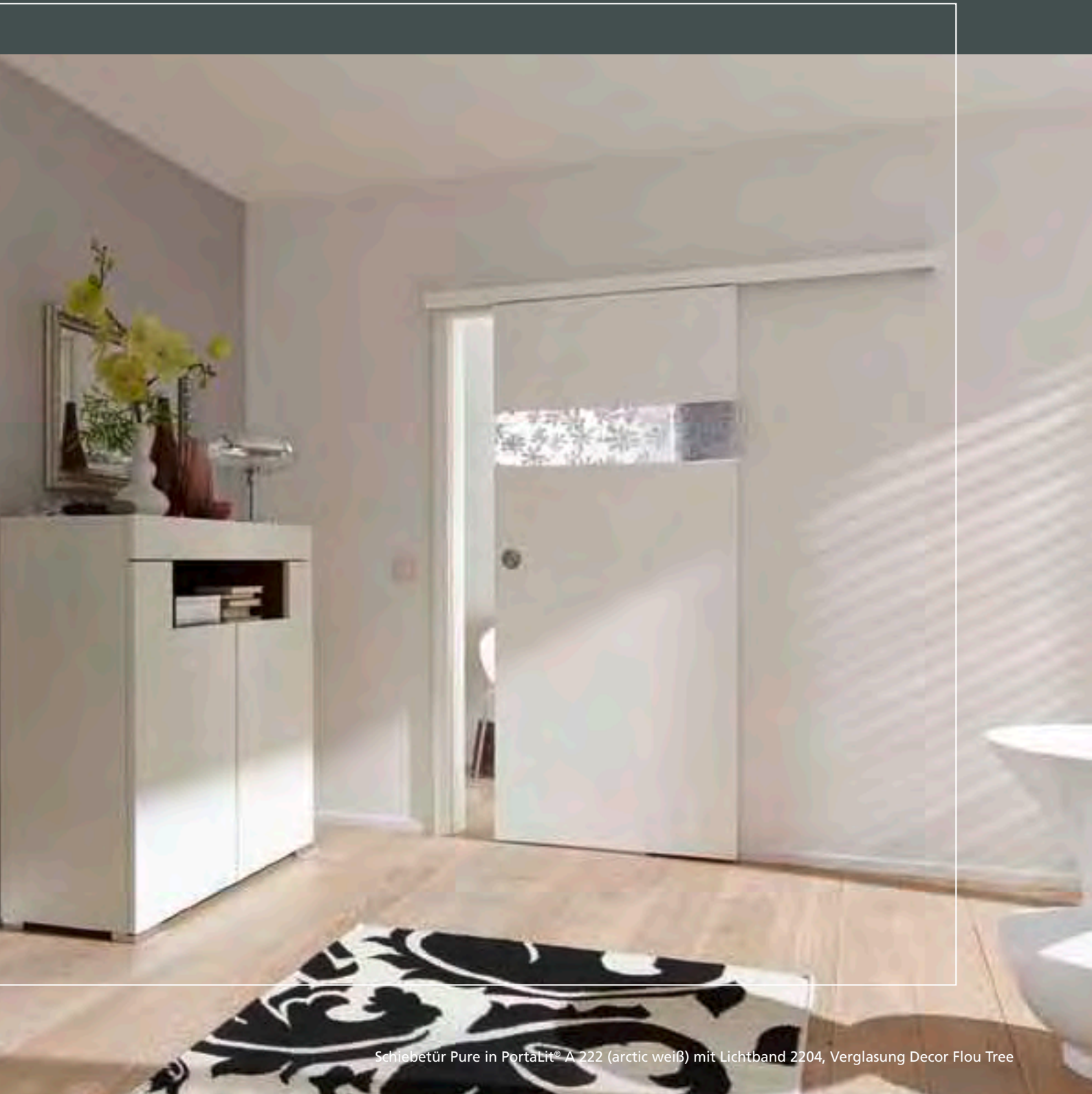

Schiebetür Pure in PortaLit® A 222 (arctic weiß) mit Lichtband 2204, Verglasung Decor Flou Tree



Türblatt-Einlagen
 Wabe (nur bei LB-Türen),
 Röhrenspanplatte, Vollspan



Oberflächen-Ausführungen
 Oberflächenkollektionen PortaLit®,
 DekoRit®, WestaLack®,
 ab Seite 48



Design-Tür Visible mit Türblatt WestaLife® wenge (echtholz furniert) mit querlaufendem Furnierbild



Türfalz-Ausführungen
stumpf



Türkanten-Ausführungen
eckige Kante

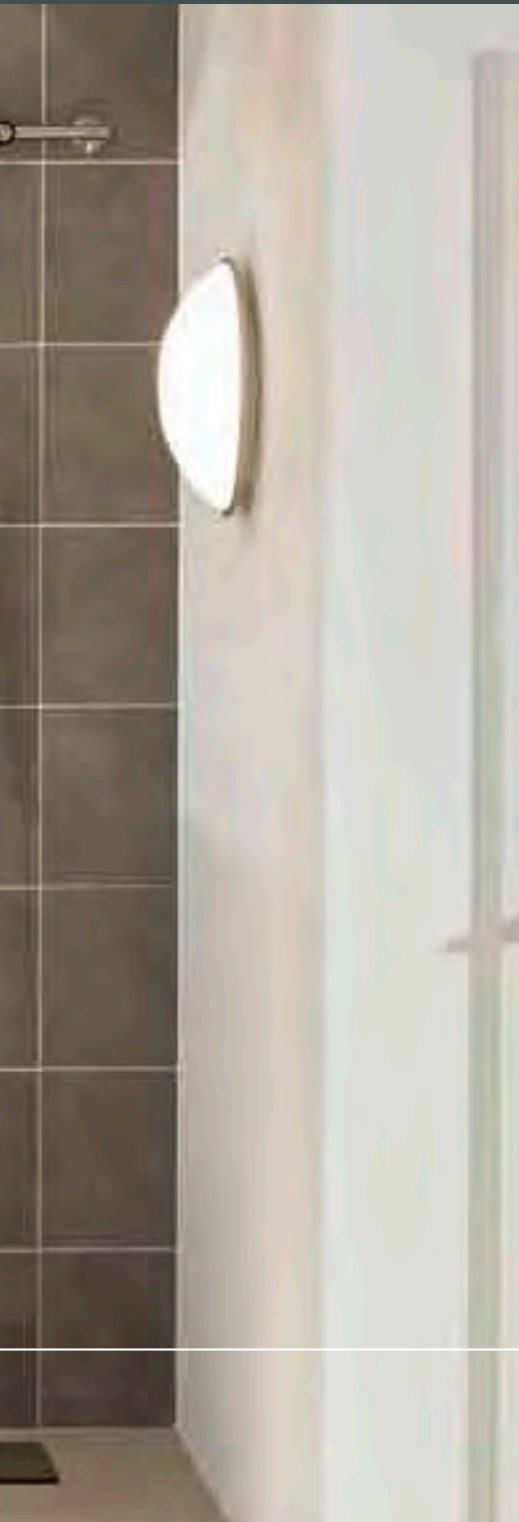

Bühne frei für Schiebetüren mit elegantem Führungsstil. Die attraktiven Hingucker sparen Platz und sind als Einzeltür oder als 2-flügelige Schiebetüranlage erhältlich. Die massive Edelstahl-Führungsschiene und der Edelstahl-Beschlag sind nicht nur technisch hochwertig, sondern verleihen jedem Raum zudem eine moderne Optik.

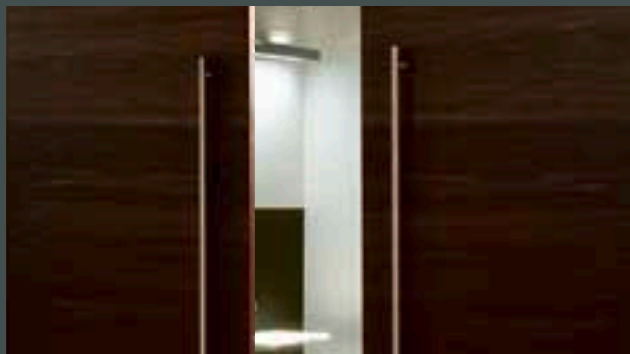

2-flügelige Türen stellen großzügige Verbindungen dar und können je nach Wunsch Offenheit oder Ruhe schaffen.

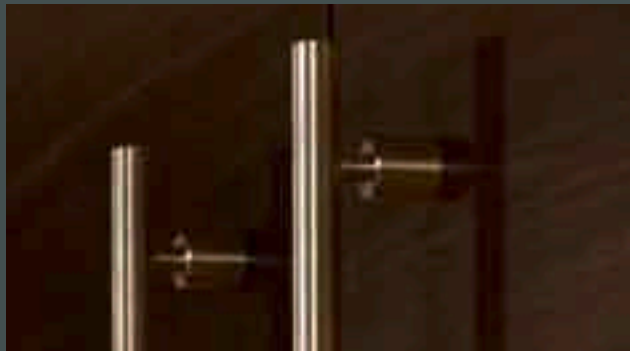

Die sichtbare Edelstahl-Führungsschiene spiegelt sich in den massiven Beschlägen wider und rundet das Gesamtbild ab.



Zusätzlich zu den ab S. 48 abgebildeten Oberflächen bieten wir für WestaLife® die Varianten »wenge« und »amerikanisch nussbaum« jeweils längs- und querfurniert an. Weitere Dekore finden Sie in der gesamten GetaLit®-Kollektion. Außerdem besteht die Möglichkeit zu farbig lackierten Oberflächen.



Türblatt-Einlagen
Vollspan

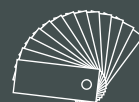

Oberflächen-Ausführungen
gesamte Oberflächenkollektion
ab Seite 48

TÜREN MIT HPS (HIGH PRESSURE SURFACE)-OBERFLÄCHE

PortaLit®

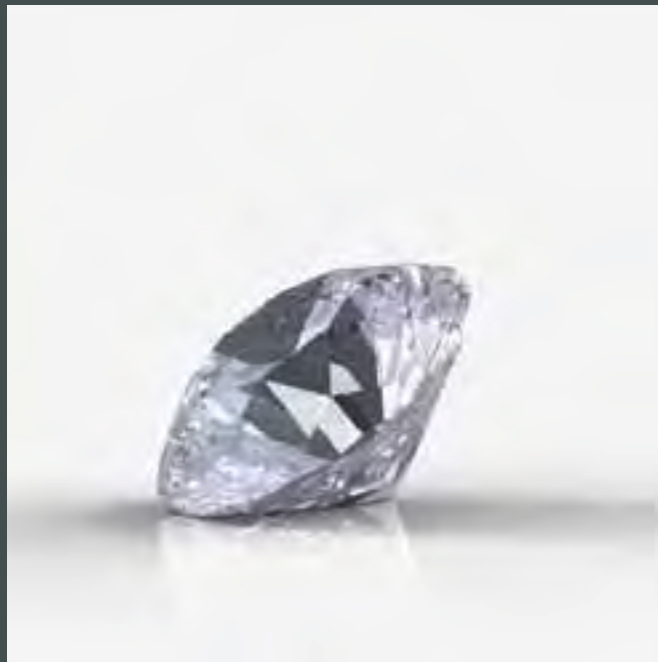

Diese Türen haben eine spezielle HPS-Oberfläche und werden unter besonders hohem Druck verpresst. So entsteht eine porenfreie Schicht, die nicht nur kratz- und abriebfest ist, sondern auch besonders schmutzunempfindlich. Deshalb sind unsere PortaLit®-Türen, die in perfekten Holzreproduktionen oder brillanten Uni-Dekoren erhältlich sind, besonders strapazierfähig.

Nicht nur junge Familien profitieren von den praktischen Eigenschaften dieser vielseitigen Tür. Dieser Klassiker wird ebenso erfolgreich in Arztpraxen, Hotels und Kindergärten eingesetzt.

AUFBAU DER PORTALIT®-OBERFLÄCHE

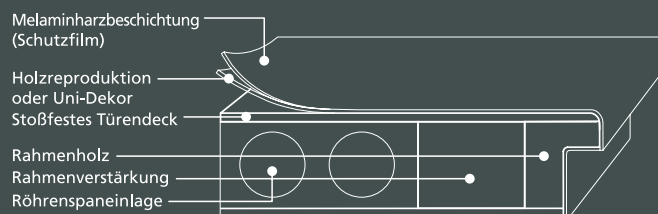

OBERFLÄCHEN-EIGENSCHAFTEN NACH DIN, EN, RAL ¹⁾



kratzfest



abriebfest



stoßfest



zigarettenglutbeständig



temperaturbeständig



wasserdampfbeständig



lichtecht



fleckenunempfindlich



beständig gegen haushaltsübliche Chemikalien

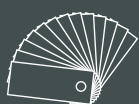

Eine zusätzliche Auswahl von 164 Dekoren finden Sie in der gesamten Getalit® HPL-Kollektion. (HPL = High Pressure Laminate-Oberfläche)



Vergrößerte Ansichten der Dekore finden Sie im Internet unter www.westag-getalit.de

¹⁾ DIN 68765 DIN EN 85
DIN 68861 EN 14322/23
DIN 68861 7 A RAL RG 426



soft touch

| CB 225 |
coco bolo weiß



soft touch

| A 222 |
arctic weiß
ähnlich RAL 9016



soft touch

| A 223 |
lackweiß
ähnlich RAL 9010

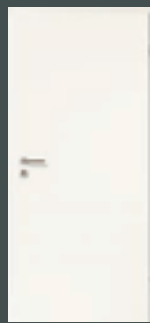

| A 242 |
uni weiß
ähnlich RAL 9010

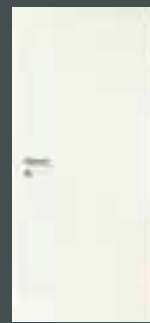

| ES 242 |
esche weiß pore
ähnlich RAL 9010



soft touch

| Pi 230 |
pinie weiß

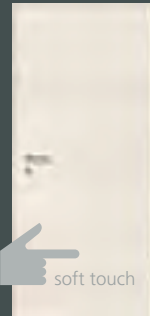

soft touch

| PiC 230 |
pinie weiß cross

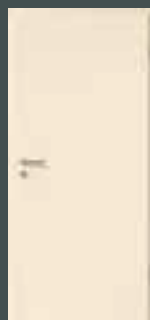

| A 320 |
sand
ähnlich RAL 1015

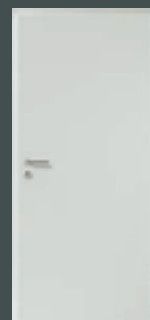

| A 402 |
hellgrau
ähnlich RAL 7035

DEKORWELT HELL

Zeitlos, klassisch, weiß. Leuchtende Farben im Wohnraum kommen am besten mit hellen Türen zur Geltung. Wählen Sie Ihr Lieblingsdekor zwischen den verschiedenen Nuancen. Geschmackvoll kühles arktisches weiß unterstreicht einen klaren Einrichtungsstil, während warmes Lackweiß oder weiße Hölzer auf Anrieb einladend und freundlich wirken.



Alle Dekore finden Sie im DIN A4-Format und Maßstab 1:1 in unserem Prospekt »Wohnraumkollektionen«



Dekore mit Soft-Touch-Effekt haben eine seidenmatte Oberfläche, die sich besonders angenehm anfühlt.

GRAUE HÖLZER

In Kombination mit Edelstahl und Glas wirken diese Türen besonders hochwertig und ansprechend. Am besten kommen die grauen Holztöne in großen und hellen Räumen zur Geltung.



soft touch

| KA 750 |
herbstkastanie



soft touch

| UL 730 |
samtulme

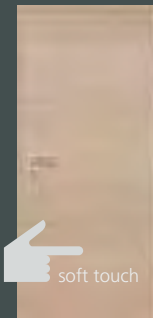

soft touch

| PiC 11 | *
pinie hell cross

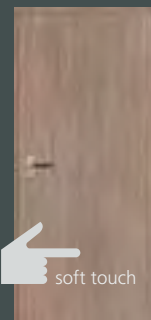

soft touch

| T 432 | *
teak holz



| NU 736 |
nussbaum noce

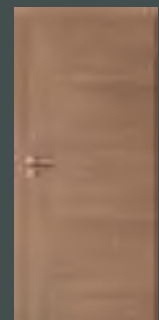

| NUC 736 |
nussbaum noce
cross

DUNKLE HÖLZER

Außergewöhnlich und geschmackvoll präsentieren sich unsere dunklen Hölzer. In einem modernen Wohnumfeld setzen diese Türen ganz besondere Akzente und unterstreichen sachlich und klar Ihren individuellen Einrichtungsstil.



soft touch

| ES 781 | *
esche streifer



| WE 716 |
wenge



| Pi 773 |
pinie modern

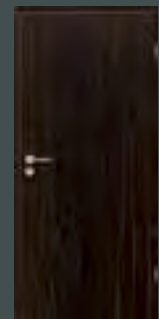

| MKA 119 |
makassar dunkel

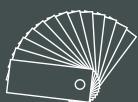

Eine zusätzliche Auswahl von 164 Dekoren finden Sie in der gesamten GetaLit® HPL-Kollektion. (HPL = High Pressure Laminate-Oberfläche)



Vergrößerte Ansichten der Dekore finden Sie im Internet unter www.westag-getalit.de

* Glasleisten für Lichtauschnitt-Türen nur in Edelstahloptik erhältlich.

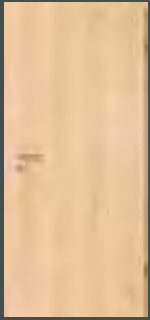

| AHB 99 |
ahorn natur

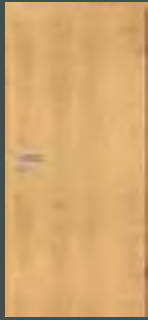

| AH 74 |
ahorn rustikal

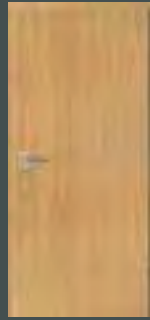

| EIB 310 |
eiche hell

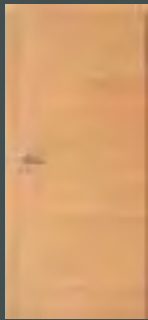

| BUC 88 |
buche blumig
cross

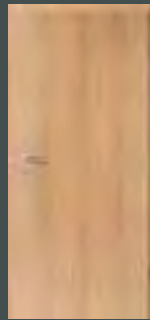

| BU 88 |
buche blumig



| EIP 356 |
eiche italia



| BU 99 |
buche exklusiv

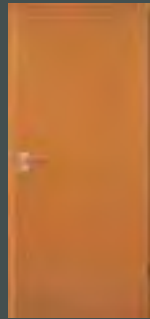

| KW 173 |
kirschbaum



| RT 73 |
erle

HELLE HÖLZER

Nicht nur für Naturliebhaber sind diese Türen wahre Schmuckstücke. Die zarten hellen Hölzer passen sich perfekt in jeder Situation Ihrem klassischen Wohnstil an und stehen für ein hohes Maß an Gemütlichkeit.



KLASSISCHE HÖLZER

Die sanften Farbnuancen umschmeicheln Ihre Lebens(t)räume. Wählen Sie zwischen Erle, Buche, oder Kirschbaum Ihr Lieblingsdekor und bringen Sie behagliche Wärme in Ihr Zuhause.



Alle Dekore finden Sie im DIN A4-Format und Maßstab 1:1 in unserem Prospekt »Wohnraumkollektionen«



Dekore mit Soft-Touch-Effekt haben eine seidematte Oberfläche, die sich besonders angenehm anfühlt.

TÜREN MIT DEKOR-FOLIEN-OBERFLÄCHE

DekoRit®



Als klassische Einstiegsvariante eignet sich die DekoRit®-Tür für alle Lebenssituationen. Die pflegeleichte Oberfläche lässt sich mühelos mit einem feuchten Tuch reinigen und ist in zahlreichen trendigen Dekoren erhältlich. Die Holzreproduktionen bestehen durch ihre naturgetreue Wiedergabe.

Genau die richtige Lösung für preisbewusste Wohnraum-Experten.

AUFBAU DER DEKORIT®-OBERFLÄCHE

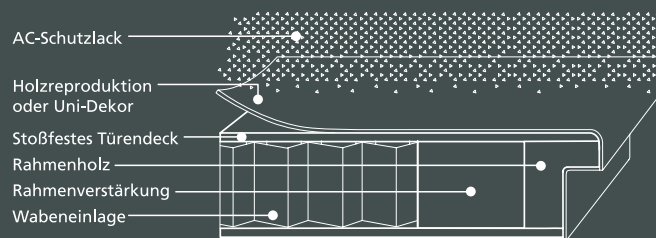

Vergrößerte Ansichten der Dekore finden Sie im Internet unter www.westag-getalit.de

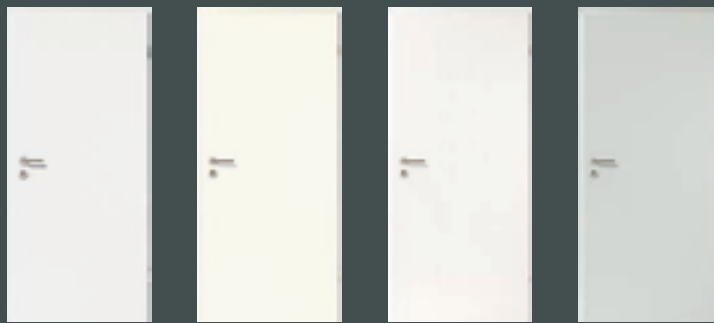

| Grundierfolie |
streichfähig

| DE 24 |
uni weiß
ähnlich RAL 9010

| DES 24 | ▮
esche weiß pore

| DE 402 | ▮
hellgrau
ähnlich RAL 7035



| DE 74 | ▮
ahorn

| DE 88 |
buche blumig

| DE 30 |
eiche hell

| DE 173 |
kirschbaum



| DEC 11 | *
pinie hell cross

| DE 356 |
eiche italia

| DE 736 |
nussbaum noce

| DE 716 |
wenge

OBERFLÄCHEN- EIGENSCHAFTEN



abriebfest



temperatur-
beständig



lichtecht



flecken-
unempfindlich



beständig gegen
sanfte Reinigung



Alle Dekore im DIN A4-Format und Maßstab 1:1 finden Sie in unserem Prospekt »Wohnraumkollektionen«

* Glasleisten für Lichtauschnitt-Türen nur in Edelstahloptik erhältlich.

▮ nur mit eckiger Kante lieferbar

ECHTHOLZFURNIERTE TÜRELEMENTE

WestaLife®



OBERFLÄCHEN-EIGENSCHAFTEN



abriebfest



temperaturbeständig



fleckenunempfindlich



beständig gegen sanfte Reinigung

Echte Unikate erleben Sie mit den Qualitätstüren aus Echtholz furnier. Dank der einzigartigen Farb- und Strukturgebung erwerben Sie Einzelstücke, die mit umweltfreundlichen Schutzlacken versehen echte Hingucker sind. Sie dürfen sich auf elegante Echtholztüren freuen.

AUFBAU DER WESTALIFE®-OBERFLÄCHE

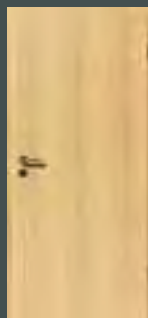
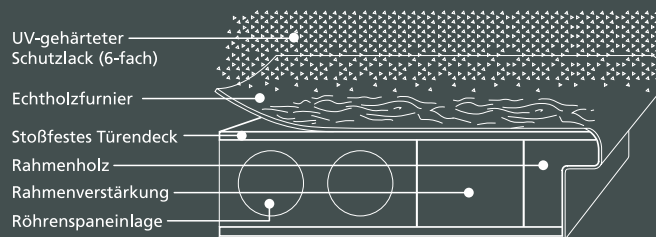

| ahorn kanadisch |

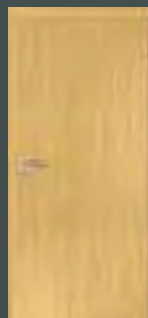

| limba |

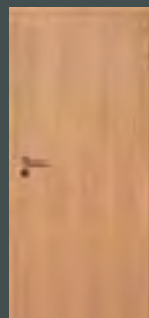

| buche natur |

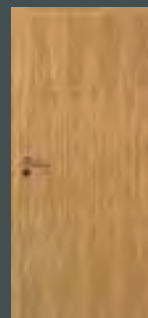

| eiche natur |



| sapeli |



Alle Furniere im DIN A4-Format und Maßstab 1:1 finden Sie in unserem Prospekt »Wohnraumkollektionen«



Vergrößerte Ansichten der Dekore finden Sie im Internet unter www.westag-getalit.de

☐ nur mit eckiger Kante lieferbar

TÜREN MIT WEISSLACK UND FARBIG LACKIERTER OBERFLÄCHE

WestaLack®



Die seidenmatten Mehrfachlackierungen in weiß oder farbig wirken elegant und sind widerstandsfähig gegen Abrieb. Die umweltfreundliche Herstellung durch die Verwendung von UV-Wasserlacken und lösungsmittelfreien UV-Acryllacken steht für einen bewussten Umgang mit der Natur.

OBERFLÄCHEN-EIGENSCHAFTEN



abriebfest



temperaturbeständig



lichtecht



fleckenunempfindlich



beständig gegen sanfte Reinigung

AUFBAU DER WESTALACK®-OBERFLÄCHE

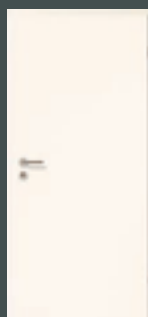
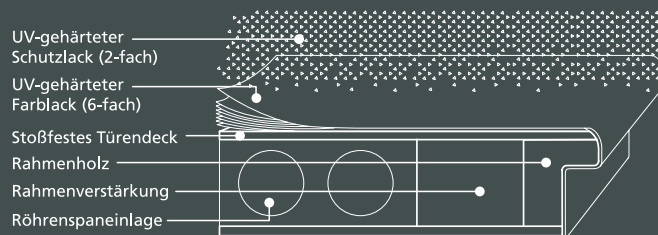

| weiß |
ähnlich RAL 9010



Ab Stückzahl 1 sind alle Lackierungen nach RAL-, NCS- oder ACC- (Sikkens) Farbkarte möglich.

VERGLASUNGS-KOLLEKTION

Verglasungen – lieferbar für alle Türmodelle mit Lichtausschnitten

Klarglas ¹⁾	grau ¹⁾	bronze ¹⁾	Satinato ¹⁾	Uadi ¹⁾	Pave weiß	Pave blau
Gothik	Altdeutsch K weiß	Altdeutsch K bronze	Chinchilla ¹⁾	Ornament 504	Kathedral	Silvit ¹⁾
Thela	Maris	Nemo	Masterpoint	Masterligne	Mastercarree ¹⁾	Royal King
					<div style="border: 1px solid black; padding: 5px; display: inline-block; text-align: center;">i</div> <p>Bei größeren Lichtausschnitten empfehlen wir Sicherheitsglas nach DIN, das bei vielen Glasarten optional erhältlich ist. Große Abbildungen im Maßstab 1:1 finden Sie in unserem Katalog »Wohnraumkollektionen«.</p> <p>Abweichend von den angegebenen Glas-typen können auch ähnliche Ausführungen zum Tragen kommen.</p>	
Polar	Eisblume	Facettenschliff Klarglas	Facettenschliff Satinato	Facettenschliff Eisblume		
Decor Flou Quadrio ¹⁾	Decor Flou Celsius ¹⁾	Decor Flou Pisis ¹⁾	Decor Flou Weed ¹⁾	Decor Flou Tree ¹⁾		

Metropolen als Sandstrahl-Verglasungen für Türmodelle 2204, 2209, 2504-LB, 2505-LB-Q, 2507-LB-Q, 3504-LB, 3505-LB-Q

<div style="border: 1px solid black; padding: 5px; display: inline-block; text-align: center;">i</div> <p>Die Metropol-Motive passen sich den unterschiedlichen Lichtbandhöhen der oben genannten Typen immer im passenden Verhältnis an.</p>		
	Metropol München	Metropol Hamburg
Metropol Dresden	Metropol Köln	Metropol Berlin

¹⁾ als Sicherheits-Verglasung für View möglich

Sandstrahl-Verglasungen für Türmodelle View und viele Türmodelle mit Lichtausschnitten

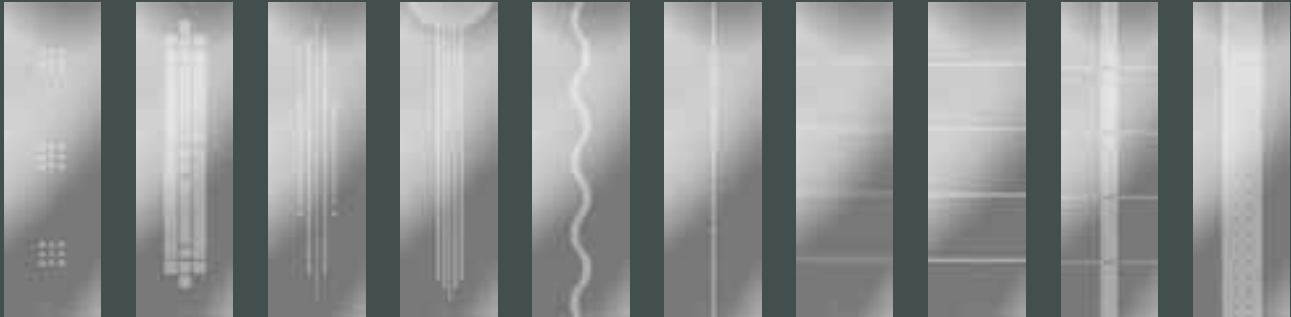

3 x 9 Arezzo Avantgarde Crato Curves Diskret Double Liner Fourliner Fourliner 2 Glasgow

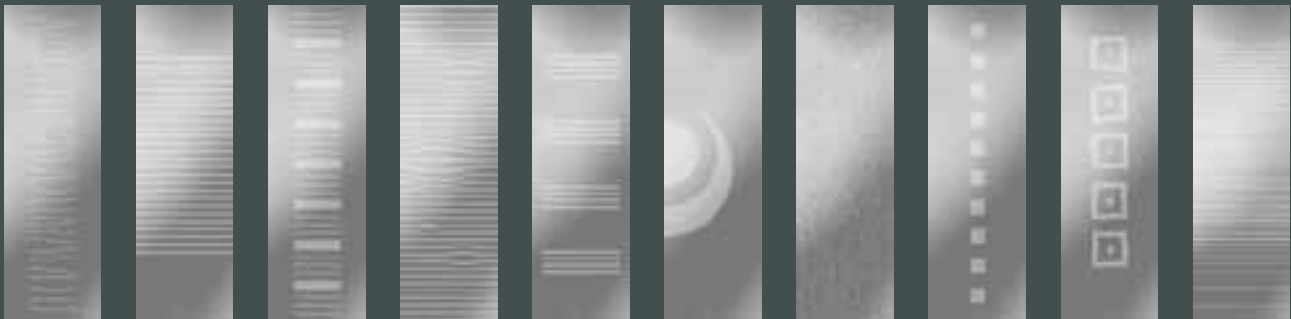

Haldis Lines Mallaig Oban Picco Lines Segesta Spider Spoleto Taro Taveno

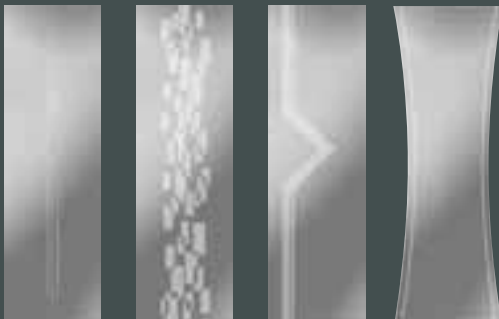

Tolosa Ullapool²⁾ Urbino 2 Lines³⁾



Alle Sandstrahlungen sind grundsätzlich als Sicherheitsglas ausgeführt und auch in den Farbtönen Parsol grau und bronze erhältlich.

Bei sandgestrahlten Gläsern Abb.: Heller Teil gesandstrahlt – dunkler Teil Klarglas. Auf Wunsch sind sämtliche Sandstrahlverglasungen auch in umgekehrter Mattierung erhältlich.

Sandstrahl-Verglasungen für Türmodelle View, Skyline und LA-1, LA-1D, LA-1B

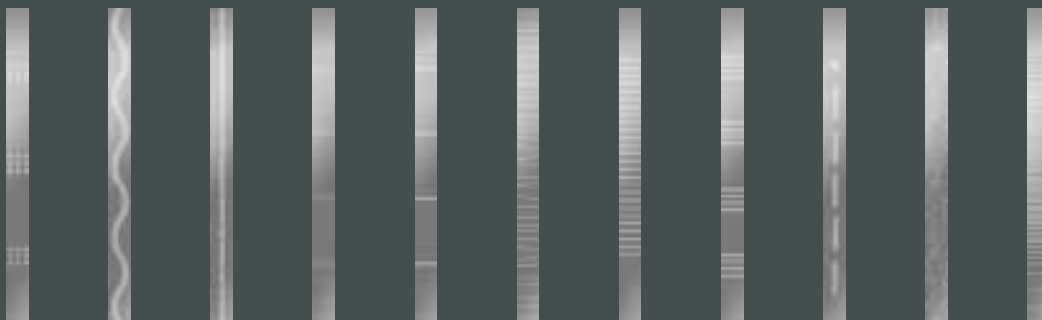

3 x 9 Curves Diskret Double Liner Fourliner⁴⁾ Haldis Lines Picco Lines Snake Spider Taveno



Vergößerte Ansichten aller Gläser finden Sie im Internet unter www.westagetalit.de

²⁾ mit 2-fach Sandstrahlung (3D-Effekt) ³⁾ nur für View Typ 2300 und 2301 ⁴⁾ Passgenaue Linienführung für Typ Skyline 2505-LB (siehe S. 26)

WESTAG-TÜRENQUALITÄT

Made in Germany

Westag & Getalit blickt auf eine über 100-jährige Unternehmensgeschichte zurück. Als bedeutender Hersteller von Holzwerkstoff- und Kunststofferezeugnissen haben wir die Ansprüche unserer Kunden über Jahrzehnte kennen und schätzen gelernt.

Westag-Türen machen Räume perfekt, sowohl auf optischer als auch auf funktionaler Ebene. Wählen Sie aus unserem breiten Spektrum. Design und Mechanik werden Sie überzeugen. Modern oder traditionell, wofür entscheiden Sie sich? In jedem Fall erhalten Sie absolute Spitzenqualität, gefertigt am Standort Deutschland. Vollendete Türen, die Freude machen. Jetzt und in Jahren.



INITIATIVE »JA ZU DEUTSCHLAND«

Die Initiative »Ja zu Deutschland« ist ein klares Bekenntnis zu unserer heimischen Produktion. Westag & Getalit fertigt in Deutschland und sichert Arbeitsplätze vor Ort. Vertrauen Sie echter Qualität »Made in Germany«.



UMWELTFREUNDLICHE FERTIGUNG

Westag & Getalit nutzt die energetische Verwertung von umweltfreundlichen, nachwachsenden Rohstoffen und bezieht seinen kompletten Energiebedarf aus einer hochmodernen Wärmerückkopplungsanlage. Überschüssig produzierter Strom wird direkt ins öffentliche Netz gespeist. So werden Ressourcen optimal geschont.



ISO 9001 ZERTIFIZIERUNG

Unser Unternehmen wird nach hohen Management-Standards geführt (DIN EN ISO 9001:2008). Die kompromisslose Überwachung dieser Philosophie und aller Produkte bildet einen Schwerpunkt unserer täglichen Arbeit. Nicht nur das werkseigene Labor steht dafür, sondern auch die Kompetenz externer Prüfer und die strengen Kontrollmaßnahmen unabhängig durchgeführter Audits.

Das bezeugt auch das RAL-Gütezeichen für Innentüren.



Türkantenausführungen

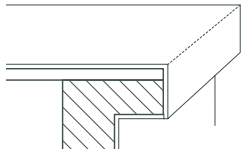

ECKIGE KANTE

Erhältlich in allen Oberflächen.

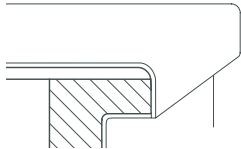

POSTFORMING-RUNDKANTE

Erhältlich in den Oberflächen
PortaLit® (Kunststoff-HPS, High Pressure Surface)
DekoRit® (Dekor-Folie).

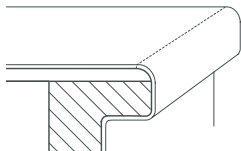

INGELEGTE RUNDKANTE

Erhältlich in der Oberfläche
WestaLife® (Echtholz furnier).

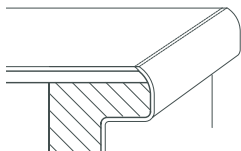

SEGMENTBOGEN-RUNDKANTE

Erhältlich in der Oberfläche
WestaLack® (Weißlack).

Türeinlagen

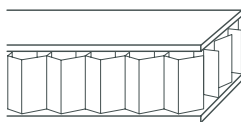

SPEZIALWABENEINLAGE

Bei Wohnungstüren mit geringen Anforderungen
für preisbewusste Bauherren.

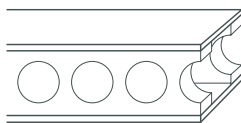

RÖHRENSPANSTEGEINLAGE

Der gelungene Kompromiss zwischen Spezial-
waben- und Röhrenspanplatteneinlage (erhältlich
mit PortaLit®- und WestaLife®-Oberfläche).

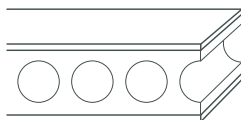

RÖHRENSPANPLATTENEINLAGE

Für den soliden Wohnungsbau und den qualitäts-
bewussten Bauherren.



VOLLSPANEINLAGE

Für Türen mit hoher Beanspruchung und für Woh-
nungsabschlusstüren mit Schallschutzanforderungen
in Verbindung mit einer Bodendichtung.

ZARGEN

Holzumfassungszargen

Zu den anspruchvollsten und vielseitig einzusetzenden Zargensystemen gehört die Holzumfassungszarge.

Sie ist in allen üblichen Waddicken sowie mit Bekleidungsbreiten bis zu 100 mm lieferbar. Wählen Sie unter verschiedenen Ausführungen von klassisch bis modern. Mit den stumpf einschlagenden Varianten tragen wir dem Trend Rechnung, nach dem Tür und Zarge elegant zu einer Fläche verlaufen.

gefälzt

stumpf einschlagend

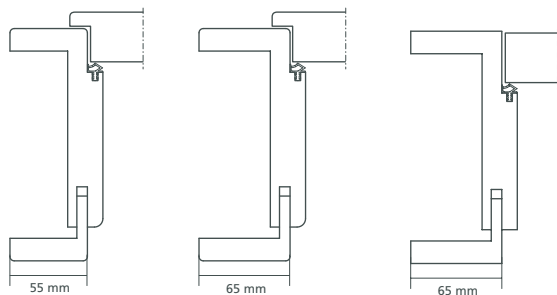

HOLZZARGE STANDARD MIT RUNDKANTE

Passend zu allen Türen mit eckiger und runder Kantenausführung. Als Sonderleistung auch mit Bekleidungsbreite in 65, 75, 80 und 100 mm lieferbar.

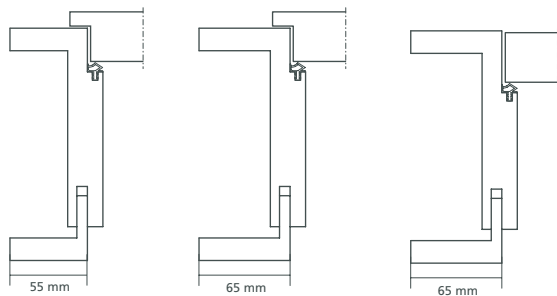

HOLZZARGE ECKIG

Passend zu allen Türen mit eckiger Kantenausführung. Als Sonderleistung auch mit Bekleidungsbreite in 65, 75, 80 und 100 mm lieferbar. Erhältlich in allen PortaLit®-Uni-Dekoren sowie den Holzreproduktionen AH 74, BU 88 und NU 736.

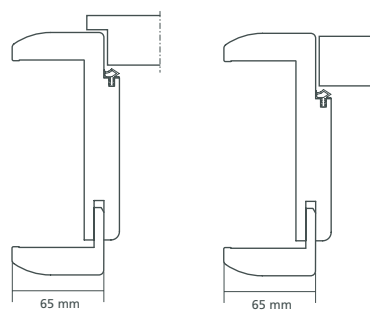

HOLZZARGE P2, BOMBIERT

Moderne Optik durch gefällige Rundung der Bekleidung. Erhältlich in den Oberflächen PortaLit® A 223 (lackweiß), AH 74 (ahorn rustikal), BU 88 (buche blumig) und WestaLack® (Weißlackfolie).

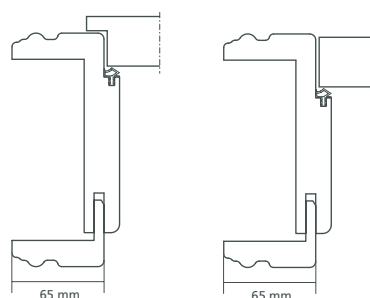

HOLZZARGE P1, PROFILIERT

Die profilierte Bekleidung passt besonders gut zu Landhaustüren »Provence«. Erhältlich in der Oberfläche WestaLack® (Weißlackfolie).

Zargemaß-Ermittlung bei Holzumfassungszargen

Die untenstehende Tabelle hilft Ihnen das genaue Zargen-Bestellmaß richtig zu ermitteln.

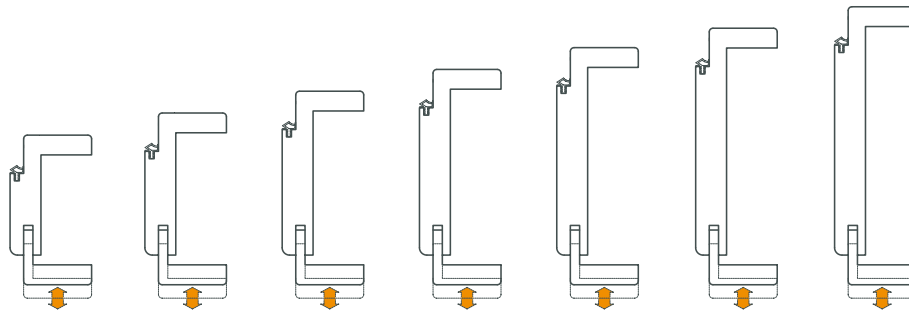

Bestellmaß (mm)	65 ¹⁾	70 ¹⁾	80 ¹⁾	100	125	145	165	185
Verstellbereich: von	65	70	80	100	121	141	161	181
bis	78	86	96	116	141	161	181	201

Bestellmaß (mm)	205	225	240	270	290	310	330 ²⁾
Verstellbereich: von		201	221	236	266	286	326
bis		221	241	256	286	306	346

¹⁾ min. Wanddicke stumpf einschlagend 100 mm, min. Wanddicke WestaLife® 70 mm ²⁾ Wanddicke bis 620 mm lieferbar

Sonderzargen

Blockrahmen bieten eine völlig andere Optik und werden auch von Architekten gerne eingesetzt. Je nach Konstruktion und Montage in der Wandöffnung unterscheidet man zwischen Blendrahmen und Stockrahmen:

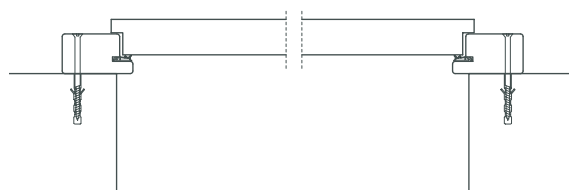

BLENDRAHMEN

Einsatz bei Türöffnungen, deren lichter Durchgang nur geringfügig reduziert werden soll und bei geringen Wanddicken, (nicht als Windfangelement).

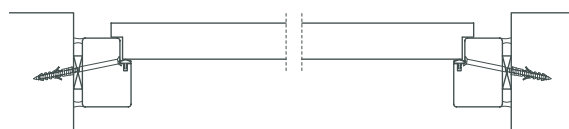

STOCKRAHMEN

Einsatz bei Windfangelementen, die zwischen zwei Wänden in Fluren ohne Maueranschlag eingesetzt werden. Hier ergeben sich bei Normwandöffnungen Sondermaße für die Türen.

SCHIEBETÜREN

Einsatzbereiche für Schiebetüren

Schiebetüren sind eine platzsparende Alternative, wenn der Einsatz einer Standardtür (Drehflügeltür) nicht möglich ist. Bei vor der Wand laufenden Schiebetüren ist eine nachträgliche Montage problemlos durchzuführen. Bei in der Wand laufenden Schiebetüren muss die Wand zweischalig ausgelegt sein (Mindestabstand 50 mm). Die Türen befinden sich in geöffnetem Zustand nicht sichtbar in der Wand liegend.

Schiebetür Pure

Preiswert und montagefreundlich

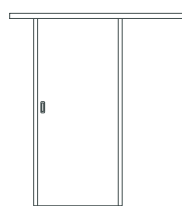

vor der Wand laufend,
auch zum Einbau in vorhandene
Holzzargen mit 55 mm Bekleidung

Design-Schiebetüren Visible

Mit hochwertiger Edelstahl-Laufschiene

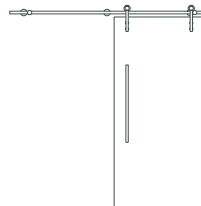

Modell Visible
1-flügelig
vor der Wand laufend

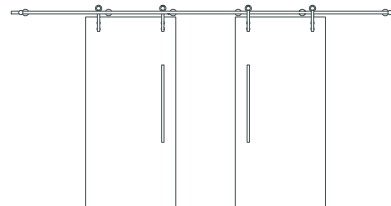

Modell Visible
2-flügelig
vor der Wand laufend

Standard-Schiebetüren

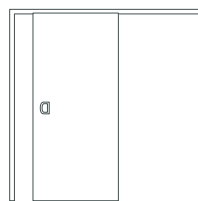

1-flügelig
vor der Wand
laufend

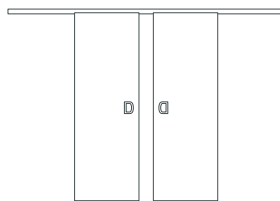

2-flügelig
vor der Wand
laufend

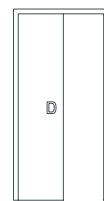

1-flügelig
in der Wand
laufend

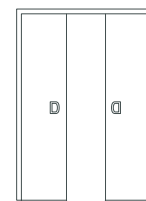

2-flügelig
in der Wand
laufend

DIN-Richtungen bei Schiebetüren: DIN-Richtung = Schließrichtung

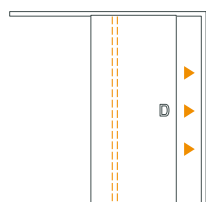

DIN rechts

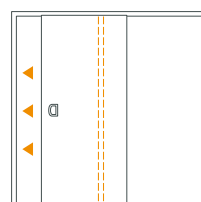

DIN links

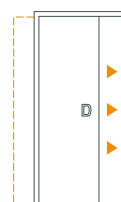

DIN rechts

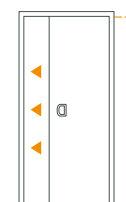

DIN links

Griffe für Schiebetüren

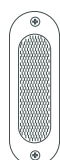

F2 Leichtmetall
alternativ Kunst-
stoff weiß

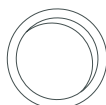

Muschelgriff
Edelstahl
Ø ca. 75 mm

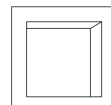

Muschelgriff
Edelstahl
80 mm



Stoßgriff
Edelstahl
Länge 900 mm
(nur für
Vollspantüren)

2-FLÜGELIGE UND RAUMHOHE TÜRELEMENTE

Einsatzbereiche für 2-flügelige und raumhohe Türelemente

2-flügelige und raumhohe Türelemente lassen Räume großzügig wirken. Kombiniert mit einem Oberlicht oder verglasten Seitenteilen, schaffen sie Transparenz und lassen Räume hell und freundlich wirken. 2-flügelige Türelemente, durch die sich auch sperrige Möbel einfach transportieren lassen, eignen sich insbesondere für breite Wandöffnungen.



Sie möchten mehr Licht in Ihren Raum lassen, aber keine Tür mit Verglasung? Dann empfehlen wir Ihnen eine Tür mit Oberlicht.

Raumhohes Türelement, 2-flügelig

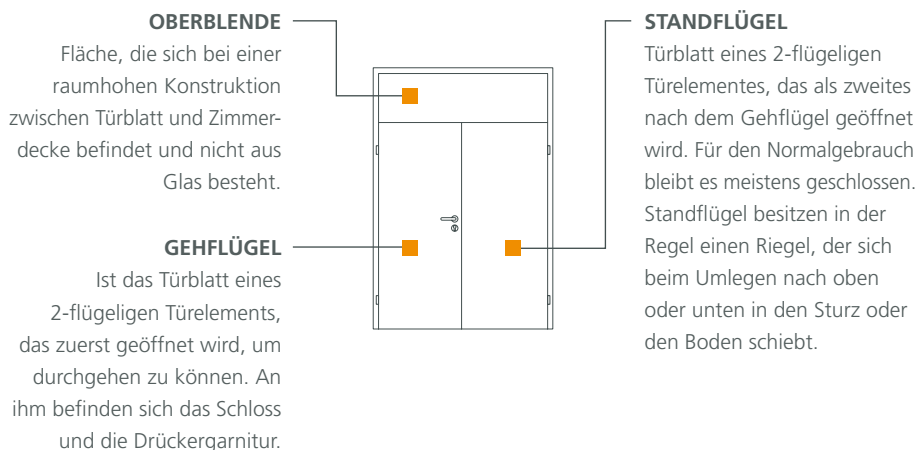

Windfangtürelemente

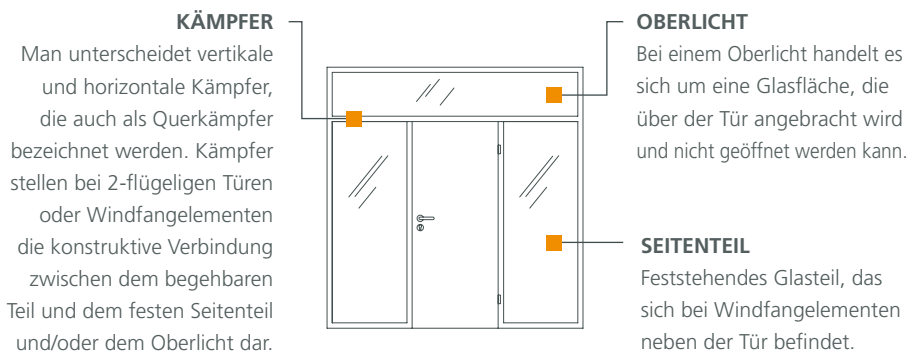

Typenübersicht

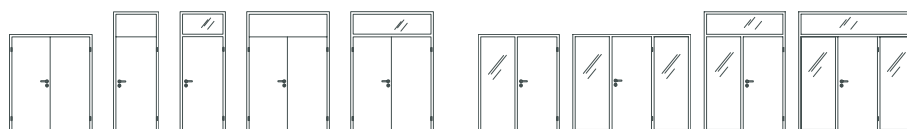

2-FLÜGELIGE UND RAUMHOHE TÜRELEMENTE

Von links nach rechts: Tür 2-flügelig, 1-flügelig raumhoch Oberblende, 1-flügelig raumhoch Oberlicht, 2-flügelig raumhoch Oberblende, 2-flügelig raumhoch Oberlicht

WINDFANGELEMENTE

Von links nach rechts: Element mit 1 Seitenteil, Element mit 2 Seitenteilen, Element mit 1 Seitenteil und Oberlicht, Element mit 2 Seitenteilen und Oberlicht

FUNKTIONSTÜREN



Was zeichnet eine »einbruchhemmende Tür« eigentlich aus?



»Provence«- und weitere Design- und Landhaustüren sind wahlweise beidseitig und auch einseitig profiliert lieferbar. Besonders geeignet für den Einsatz in Mehrfamilienhäusern, bei der die Oberfläche zum gemeinsam genutzten Treppenhaus einheitlich sein soll.

Bei der Auswahl der Wohnungsabschlusstür sollte die Einbruchhemmung eine wesentliche Rolle spielen. Warum? Alle zwei Minuten wird irgendwo in Deutschland eingebrochen.

Türen von Westag & Getalit geben Ihnen Sicherheit. Unsere Türelemente sind in verschiedene Widerstandsklassen unterteilt und nach DIN- und Euro-Norm geprüft – mit Prüfzeugnis und Kennzeichnung. Als Sonderausstattung empfehlen wir eine Dreifachverriegelung und eine zusätzliche Bandseitensicherung gegen ein Aushebeln der Tür. Zusätzlich sehen Sie Ihre Besucher schon durch einen Spion, bevor Sie die Tür öffnen.

Sicher ist sicher!

Ausrüstung eines einbruchhemmenden Türelementes

1. Dreifachverriegelung (3 Schließpunkte, Höchstmaß an Sicherheit)
2. Absenkbare Bodendichtung vermindert Zugluft, dämmt zuverlässig Außengeräusche
3. Bodendichtung bei (links) geöffneter und (rechts) geschlossener Tür für zusätzlichen Schallschutz
4. 3-teiliges Spezialband für höhere Ausrissfestigkeit
5. Bandseitensicherung verhindert einfaches Aufhebeln
6. Spion

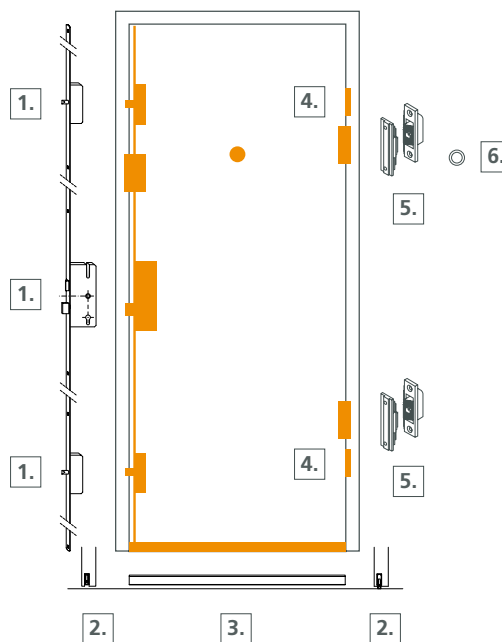

Einsatzempfehlungen der Widerstandsklassen nach DIN EN V 1627-30



Unsere Empfehlung sind Türen mit Widerstandsklasse 2. Diese Ausführung bietet Ihnen einen soliden Einbruchschutz.

Täterbeschreibung	Sicherheitsanforderung	WK ¹⁾
Gelegenheitstäter mit einfachen Werkzeugen	Standardsicherheit Wohnungsabschlusstüren und Haustüren mit normalem Risiko	2
Gelegenheitstäter mit schwerem Hebelwerkzeug	Erhöhte Sicherheit Wohnungsabschlusstüren und Haustüren mit hohem Risiko	3

¹⁾Widerstandsklasse



Schallschutz

Lärm macht krank. Das ist schon lange kein Geheimnis mehr und für uns Grund genug, den Schallschutz im täglichen Leben zu optimieren. Das Wohnungsabschlusstüren-Programm von Westag & Getalit erfüllt nach DIN 4109 alle Schall- und Sicherheitsanforderungen und sperrt deshalb nicht nur den Lärm aus.

Schallschutzklasse	Prüfwert Labor	Einsatzempfehlung
SK27	32 dB	Wohnungsabschlusstür Standard (Mindestanforderung nach DIN 4109)
SK32	37 dB	Wohnungsabschlusstür mit erhöhtem Komfort
SK37	42 dB	Wohnungsabschlusstür, wenn die Tür direkt in einen Wohnbereich ohne Diele führt



Unser Tipp: Der Einsatz einer Schallschutztür macht nicht nur im Objektbereich Sinn. Auch der Einsatz einer Schallschutztür zum Kinderzimmer kann wertvolle Dienste leisten.



Feuerschutz/Rauchschutz

Unsere Feuerschutztüren passen sich perfekt Ihrer Wohnsituation an. Sie unterscheiden sich optisch kaum von herkömmlichen Wohnraumtüren. Neben den Feuerschutztüren sind Kombinationen mit Rauchschutzanforderungen, sowie reine Rauchschutztüren, ebenfalls erhältlich.

Türkonstruktion	Funktion
Feuerschutztüren (nach DIN 4102 und DIN EN 1634)	Schutz gegen Feuer für 30, 60 oder 90 Minuten
Rauchschutztüren (nach DIN 18095 und DIN EN 1634)	Verhinderung des Durchtritts von Rauch, der sowohl giftige Gase enthält als auch Vernebelungen bewirkt



Türen mit Feuerschutz-/Rauchschutzfunktion eignen sich als harmonischer Übergang von Wohnräumen zur Garage oder zum Heizungskeller.



Feuchtraum/Nassraum

Ob mit einer Edelstahl- oder Feuchtraumzarge. Dieses Türelement ist in jedem Fall ein echtes Talent, denn mit Hilfe der speziellen Rahmenkonstruktion und der Einlage wird die Aufnahme von Feuchtigkeit und Nässe verhindert. Dafür steht das Gütezeichen RAL RG 426/3, nach dem unsere Elemente geprüft werden. Profitieren Sie weiterhin davon, dass sich diese Funktionstüren optisch nicht von Standardtüren unterscheiden.

Türkonstruktion	Definition nach RAL-RG 426/3
Feuchtraumtüren	Gelegentliche Wassereinwirkung mit Trocknungszeiten, verursacht durch Spritzwasser bei täglicher Reinigung oder durch Kondensatbildung an der Oberfläche durch längeres Duschen
Nassraumtüren	Bei dauernder hoher Feuchtigkeit bzw. Nässe



In Räumen mit hoher Feuchtigkeit, wie z. B. Bäder ohne Fenster oder Räume mit Sauna kann der Einsatz dieser Türen sinnvoll sein.

Alle Funktionen auf dieser Doppelseite sind beliebig in einem Türelement kombinierbar!

Ganz ohne Technik geht es nicht

ABS, ASR, ESP: wer heute ein Auto kauft, kommt ohne das Grundwissen um die moderne Technik nicht mehr aus. Beim Türenkauf ist das zum Glück einfacher. Doch so ganz ohne Fachbegriffe geht es leider nicht. Sollte Ihnen die „Türensprache“ noch wenig geläufig sein, können Sie unbekannte Begriffe wie Kämpfer, Futter, Drücker und Stulp im Glossar nachschlagen (S. 74 f.). Auf den nachfolgenden Seiten helfen wir Ihnen Schwieriges einfach zu machen. Mit uns gelingt Ihnen der richtige Weg zur neuen Tür.

Auf den nachfolgenden Seiten helfen wir Ihnen, Schwieriges einfach zu machen.

DIN-Maße für Türen und Zargen



Unabhängig von den nebenstehenden DIN-Maßen können Türen in fast allen Abmessungen bis 2485 x 1280 mm gefertigt werden.

Bei Design- und Landhaustüren gelten meist Maße bis 2110 x 985 mm. Bei Maßen, die von der DIN abweichend sind, bleiben die Profilierungen fest und die Seitenränder passen sich an.

Türblattmaß (gefälzt)	Türblattmaß (stumpf einschl.)	Mindestmaß der Wandöffnung	Empfohlene Wandöffnung
Breite in mm (für Holzzargen)			
610	584	635	650
735	709	760	775
860	834	885	900
985	959	1010	1025
1110	1084	1135	1150
1235	1209	1260	1275
Höhe in mm (für Holzzargen)			
1985	1972	2005	2010
2110	2097	2130	2135

Maße für Türen und Zargen

Türblattmaß (gefälzt)	Türblattmaß (stumpf einschl.)	Mindestmaß der Wandöffnung	Empfohlene Wandöffnung
Breite in mm (für Holzzargen)			
650	624	675	690
700	674	725	740
750	724	775	790
800	774	825	840
850	824	875	890
900	874	925	940
950	924	975	990
Höhe in mm (für Holzzargen)			
2015	2002	2035	2040
2030	2017	2050	2055
2110	2097	2130	2135

Wichtige Fachbegriffe zur Türvermessung

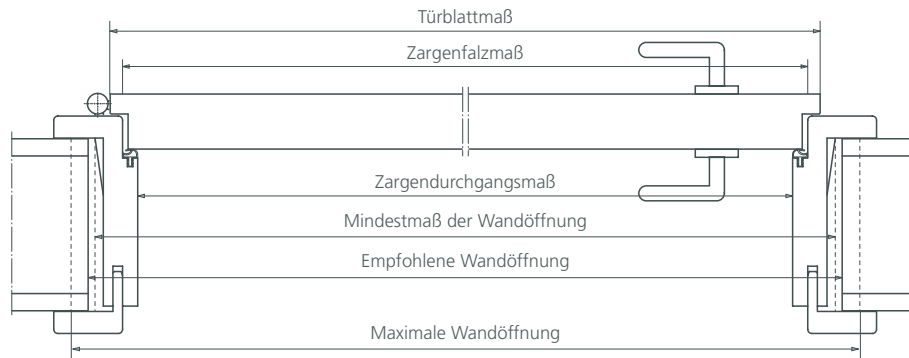

DIN-Richtungen bei Türen

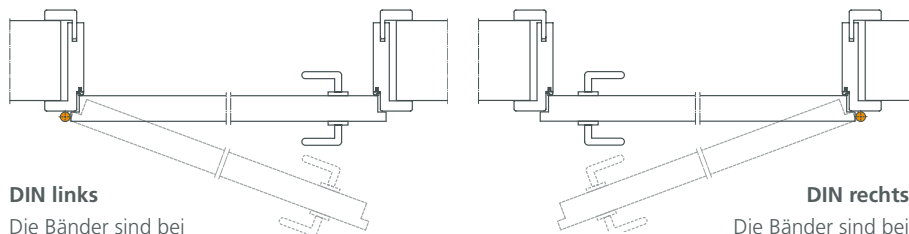

DIN links

Die Bänder sind bei geschlossener Tür auf der linken Seite zu sehen.

DIN rechts

Die Bänder sind bei geschlossener Tür auf der rechten Seite zu sehen.

Klimaklassen und Beanspruchungsgruppen

Bei der Wahl Ihrer Tür oder Zarge sollten Sie insbesondere auf die Klimaklassen und Beanspruchungsgruppen achten. Die Türen von Westag & Getalit tragen das RAL-Gütezeichen, das Produkte kennzeichnet, die nach hohen, festgelegten Qualitätskriterien hergestellt werden. Mit den unabhängigen Einsatzempfehlungen nach RAL RG 426 sind Sie bei Ihrem Bauvorhaben auf der sicheren Seite.

	I einfache	II mittlere	III hohe	N einfache	M mittlere	S hohe
	Wabe Röhren- spansteg Röhrenspan	Vollspan	Vollspan	Wabe Röhren- spansteg		Röhren- span Vollspan
Einsatzort	Klimaklasse Türblatt			Beanspruchungsgr. Türblatt		
Wohnsinnentüren zum Wohnzimmer, Arbeitszimmer, Schlafzimmer	■			■		
Kinderzimmer, Küche, Abstellraum	■			■		
Bad, WC	■	■		■		
Wohnungsabschlusstür			■			■
Türen zu nicht ausgebautem Dachgeschoss			■		■	
Kellerabgangstüren		■			■	



Der Einsatz der richtigen Klimaklasse verhindert das Verziehen von Türen bei größeren Temperaturunterschieden je Türseite.

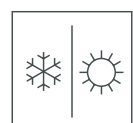

Sonderausstattung »Exklusiv«

Mit dieser hochwertigen Sonderausstattung wird jede Tür zu einem echten Hingucker. Die breite Zargen-Bekleidung, spezielle mattvernickelte Bänder und das Komfortschloss mit Flüsterfalle lassen Ihre Tür nicht nur optisch elegant aussehen, sondern überzeugen auch in technischer Hinsicht.

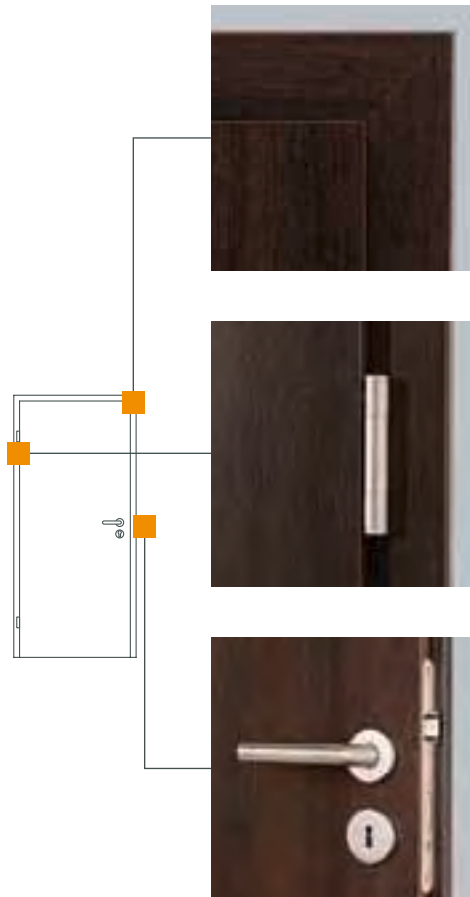

ZARGEN-BEKLEIDUNG

Die breitere Zargenbekleidung von 65 mm sorgt für eine elegante Optik.

BÄNDER

Die mattvernickelten Bänder V 4426 WF passen optimal zum Drücker aus Edelstahl und sind wartungsfrei, hochwertig und technisch perfekt.

SCHLOSS

Das Komfortschloss mit Flüsterfalle sorgt für ein sanftes, besonders leises Schließen der Tür.

Nützliche Helfer rund um die Tür

Auch kleine Helfer können große Wirkung erzielen. Ob Türschließer, Klemmschutz oder Türstopper, das Zubehör der Westag & Getalit hält für Sie praktische Lösungen bereit. Mit diesen preiswerten Artikeln sind Sie im Bereich Türen bestens ausgerüstet.



ClipClose

Dieser Mini-Türschließer ist universell einsetzbar für Türen mit DIN-Richtung links oder rechts und lässt sich ganz leicht montieren. Einfach oben auf das Türblatt aufgesteckt, schließt er automatisch die Tür. So vermeiden Sie lästige Zugluft und sparen Energie.



SoftClose

Dieser zurückhaltend wirkende Türschließer bietet Ihnen großen Komfort. Er schließt nicht nur automatisch die Tür, sondern lässt sie aufgrund seines Soft-einzugs leise und sanft zufallen. Ab einer Türöffnung von 60° bleibt die Tür darüber hinaus in jeder Position geöffnet.



TürClips

Mit diesen beiden Helfern lassen Sie Ihre Kinder und Haustiere nicht mehr außen vor. Der zurückhaltende Dämpfeffekt stoppt die Tür, bevor sie komplett schließt. So muss zum Öffnen der Tür kein Drücker mehr benutzt werden.



TürButler

Der TürButler ist für jeden Drücker geeignet und bietet gleich zwei praktische Vorteile. Einfach an der Wand montiert, hält er Ihnen die Tür auf. Zusätzlich funktioniert er auch als Türstopper und schützt Ihre Wand vor Beschädigungen.

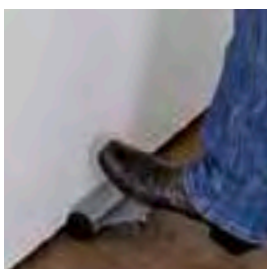

TürFix Lift | TürFix Lotse

Diese beiden Montagehilfen machen Ihnen das Aus- und Einbauen von Türen leicht. TürFix Lift hebt die Tür kontrolliert und einfach, TürFix Lotse gibt wirkungsvolle Führung an den Bändern beim Einbau.

TYPENÜBERSICHT

Lichtausschnitt-Grundformen



Basis:
volle Tür



LA-1000

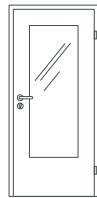

LA-DIN



LA-100



LA-40



LA-18-21,5



LA-1¹⁾



LA-1D¹⁾



LA-1B¹⁾

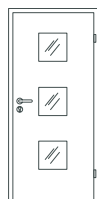

LA-3

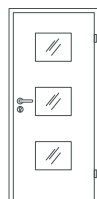

LA-3Q



LA-KR
350

Sprossenrahmen für Lichtausschnitt-Türen

LA-1, LA-1D, LA-1B



Basistür:
LA-1



LA-1
Typ 1.1



LA-1
Typ 1.2

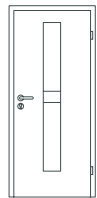

LA-1
Typ 1.3



Basistür:
LA-DIN

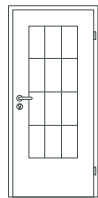

LA-DIN
Typ 1

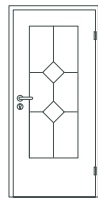

LA-DIN
Typ 2

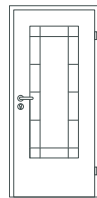

LA-DIN
Typ 3



LA-DIN
Typ 4

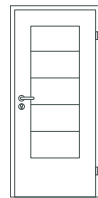

LA-DIN
Typ 5

Sprossenrahmen für Lichtausschnitt-Türen LA-DIN

View – Glasrahmentüren und Türen mit Lichtband

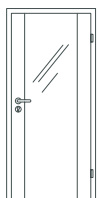

Typ 2000



Typ 2201



Typ 2202



Typ 2203

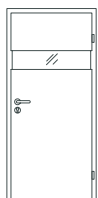

Typ 2204

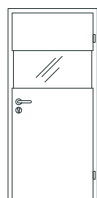

Typ 2209

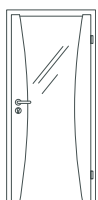

Typ 2300



Typ 2301



Typ 2302



Typ 2303

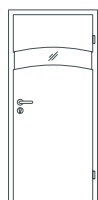

Typ 2304
1LB

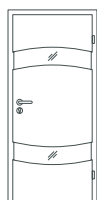

Typ 2304
2LB

Designtüren Vario



Vario



Designtüren Plano



Plano



Skyline – Weißlack-Designtüren mit Rillenfräsung



Typ 2501



Typ 2501-LB



Typ 2502



Typ 2502-LB



Typ 2503



Typ 2503-LB

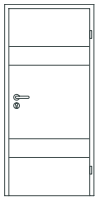

Typ 2504

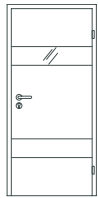

Typ 2504-LB

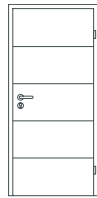

Typ 2505

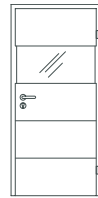

Typ 2505-LB-Q

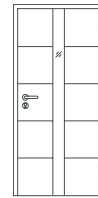

Typ 2505-LB

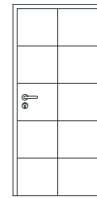

Typ 2507

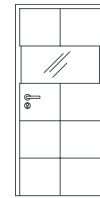

Typ 2507-LB-Q

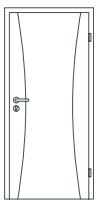

Typ 2600



Typ 2600-LB

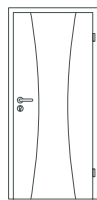

Typ 2601



Typ 2601-LB

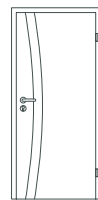

Typ 2602

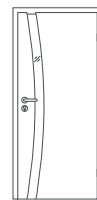

Typ 2602-LB

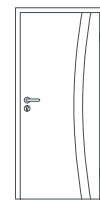

Typ 2603

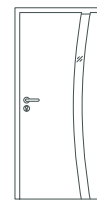

Typ 2603-LB

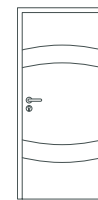

Typ 2604

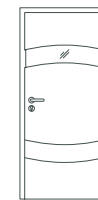

Typ 2604-1LB

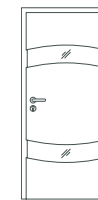

Typ 2604-2LB

Lineo – Designtüren mit Lisenen in Edelstahloptik



Typ 3501



Typ 3501-LB

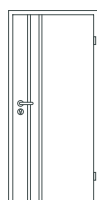

Typ 3502



Typ 3502-LB

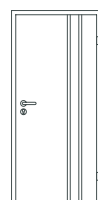

Typ 3503



Typ 3503-LB



Typ 3504

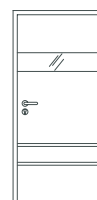

Typ 3504-LB



Typ 3505



Typ 3505-LB-Q

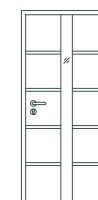

Typ 3505-LB

TYPENÜBERSICHT

Provence – Weißlack-Landhaustüren mit tiefgezogener Profilierung



¹⁾ Modell erhältlich mit passender Sandstrahlverglasung.

Zargenapplikationen für Weißlacktüren

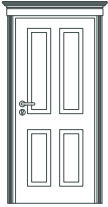

Typ 4004
Applikation
Klassik

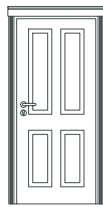

Typ 4004
Applikation
Landhaus



Die Zargenapplikationen sind zu allen Provence-Modellen erhältlich. Typ 4004 hier als Beispiel.

Somerset – Landhaustüren mit dachförmiger Aufleistung

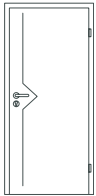

Typ 1103

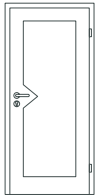

Typ 1104

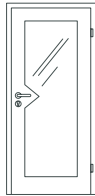

Typ 1104-LA

Highland – Landhaustüren mit dachförmiger Aufleistung



Typ 2001



Typ 2001-LA

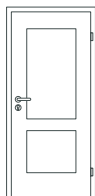

Typ 2002

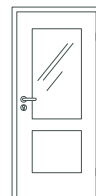

Typ 2002-LA



Typ 2004



Typ 2004-LA

AUFLEISTUNG Als Aufleistung bezeichnet man profilierte Leisten. Mit ihrem Einsatz werden aus glatten Türen Landhaustüren. Sie werden auf das Türblatt aufgebracht und erhöhen so die Wertigkeit einer Tür.

BAND Dies ist das „Scharnier“ eines Türelements, also die drehbare Verbindung zwischen Türblatt und Zarge. Bänder bestehen aus zwei Teilen: dem Bandober- und dem Bandunterteil. Das Bandunterteil wird in der Bandtasche an der Zarge befestigt; das Bandoberteil ist im Türblatt befestigt.

BAURICHTMASS Ist eine spezielle Maßeinheit im Baubereich, die sich durch ein Vielfaches eines Achtelmers (12,5 cm) ergibt. Aus dem Baurichtmaß ergeben sich alle Maße am Bau, auch die Türgrößen (S. 66 f.).

BESCHLÄGE Funktionsbestandteile eines Türelements wie Bänder, Schloss oder Drücker.

BESTELLMASS Türblattbreite, Türblatthöhe und Wanddicke sind entscheidend bei der Bestellung von Türelementen. Die Maße einer Tür orientieren sich dabei an den Baurichtmaßen. Aus Maßketten ergeben sich die jeweiligen Türblattaußenmaße. Ziel sollte es sein, weitgehend Normmaße zu bestellen. Holzfassungsargen können durch ihren Verstellbereich nahezu alle Wanddicken abdecken (S. 61).

BLENDRAHMEN Die Blendrahmenezarge zählt zu den Blockrahmen und ist eine spezielle Zarge, die ausschließlich vor der Wand montiert wird. Sie kommt häufig bei geringen Wanddicken oder speziellen Wandanschlüssen zum Einsatz (S. 61).

BLOCKRAHMEN Ist der Überbegriff für Blendrahmen- und Stockrahmenezarge.

BODENDICHTUNG Ist eine Dichtung, die unten im Türblatt montiert wird und sich beim Schließen der Tür automatisch absenkt. Sie ist wichtig für die Schalldämmung der Tür. Der Vorteil der Bodendichtung gegenüber der Bodenschwelle besteht darin, dass sie keine Stolperfalle und kein Hindernis für Rollstuhlfahrer darstellt.

DEKORE Sind naturgetreue Holznachbildungen oder Uni-Farben aus Kunststoff (S. 48 ff).

DIN-RICHTUNG Laut DIN hat eine Tür die Richtung rechts, wenn die Bänder an der rechten und der Drücker an der linken Seite der Tür angebracht sind. Bei einer linken Tür

sitzen die Bänder dementsprechend links und der Drücker rechts. Der Blick muss dabei auf die volle Tür und nicht in die Leibung einer Zarge erfolgen (S. 67).

DRÜCKER Bekannt als Türgriff oder Türklinke. Ein „Drücker“ ist das Beschlagsteil, um Türen mit der Hand öffnen und schließen zu können. Drücker sind in vielen Formen und Materialien lieferbar und tragen so zum Gesamterscheinungsbild einer Tür bei. Im Allgemeinen gehören sie nicht zum Lieferprogramm eines Türblatts durch den Hersteller.

DURCHGANGSZARGE Verkleidung von Durchgängen, in die kein Türblatt eingehängt wird oder die zur Montage von Schiebetüren verwendet werden. Durchgangszargen haben keine Dichtungen und Beschläge.

ECHTHOLZFURNIER Ist eine Oberflächenart, die aus einer Echtholzschicht besteht und in der Regel lackiert ist. Türen von Westag & Getalit mit der Oberfläche WestaLife® entsprechen dieser Oberflächenausführung (S. 54).

EINBRUCHHEMMENDE TÜREN Werden z. B. für Wohnungseingänge oder Bürogebäude eingesetzt. Diese Türelemente weisen einen besonderen Türblattaufbau auf. Darüber hinaus sind Tür und Zarge mit speziellen Beschlägen ausgestattet. Je nach Widerstandsklasse wird so für bestimmte Zeit das gewaltsame Eindringen verhindert (S. 64).

EINFACHVERRIEGELUNG Standardschließart bei herkömmlichen Türen. Verriegelt wird eine Stelle über dem Türschloss und dem Schließblech. Bei Wohnungseingangstüren werden häufig 3-fach Verriegelungen eingesetzt.

EINSCHIEBENSICHERHEITSGLAS (ESG) Sicherheitsglas, in dem durch ein spezielles Verfahren eine Vorspannung aufgebaut wird, welche beim Zerstoren des Glases zu einem Zersplittern führt. Die Scheibe zerfällt in sehr viele, sehr kleine Splitter, die aufgrund ihrer Größe das Verletzungsrisiko minimieren bzw. große Schnittverletzungen ausschließen. Westag & Getalit bietet Ihnen verschiedene Sicherheitsgläser an (S. 56).

FALLE Die Falle ist ein Teil des Schließmechanismus einer Tür. Sie wird über den Drücker betätigt und hält die Tür geschlossen.

FALZ Bei einer gefälzt einschlagenden Tür liegt das Türblatt auf der Zarge auf, während eine ungefälzt einschlagende Tür, die auch als

stumpf einschlagend bezeichnet wird, komplett in die Zarge hineinfällt. Man erreicht so eine Flächenbündigkeit. In Deutschland sind gefälzte Türelemente vor allem im Wohnraumbereich weitgehend Standard. Die einfachere Montage und teilweise besseren Funktionseigenschaften sprechen für diese Variante.

FALZBEKLEIDUNG Die Falzbekleidung ist der sichtbare Teil einer Zarge bei geschlossener Tür, wenn diese von der Bandseite aus betrachtet wird.

FEUERSCHUTZTÜREN Feuerschutztüren weisen eine bestimmte Feuerwiderstandsdauer auf (z.B. 30 Minuten) und müssen selbstschließend sein (S. 65). Neben Feuerschutztüren bieten wir auch Kombinationen z. B. mit Rauchschutzanforderung oder auch reine Rauchschutztüren an, die den Durchtritt von Rauch verhindern (S. 65).

FRIES Bezeichnet das Stück des Türblatts von der äußeren Kante bis zum Lichtausschnitt oder der Füllung. Es gibt bestimmte Friesbreiten, die Türen mindestens aufweisen müssen, damit ein unbeschädigtes Türblatt gewährleistet ist. Den Bereich von der unteren Kante der Tür bis zum Lichtausschnitt oder zur Füllung bezeichnet man häufig nicht als Fries, sondern als Sockel.

FÜLLUNGEN Dies sind eingelassene Flächenelemente bzw. Ausfüllungen des Türblatts zwischen den Sprossen- oder Füllungsrahmen. Füllungen können unter anderem aus Holz oder Glas bestehen und erzeugen eine markante Optik. Füllungsrahmen sind profilierte Leistenrahmen, mit denen die Füllungen im Türblatt eingefasst sind.

FUNKTIONSTÜREN Besitzen aufgrund ihrer speziellen Ausstattung verbesserte Eigenschaften. Durch spezielle Türblattaufbauten und besondere Beschläge bieten sie z. B. höheren Schutz gegen Schall, Rauch, Feuer, Einbruch, Feuchtigkeit oder Klimaunterschiede. Funktionstüren sind auch im Wohnbereich häufig eine sinnvolle Ergänzung (S. 64 f).

FUTTER Ist eine andere Bezeichnung für Zarge.

FUTTERPLATTE Je nach Breite der Futterplatte eignet sich die entsprechende Zarge für verschiedene Wandstärken.

GEGENFALZ Spezielle Ausbildung der Türblattkante am Standflügel 2-flügeliger Türelemente, sodass beide Türblätter ineinander fallen (S. 63).

GEHLÜGEL Ist das Türblatt eines 2-flügeligen Türelements, das zuerst geöffnet wird. An ihm befinden sich das Schloss und die Drückergarnitur (S. 63).

GLASLEISTEN Sind dekor- oder furniergleich ummantelte Leisten, mit denen die Gläser in Lichtausschnitten fixiert werden.

KÄMPFER Man unterscheidet vertikale und horizontale Kämpfer (Querkämpfer). Kämpfer stellen bei 2-flügeligen Türen oder Windfangelementen die konstruktive Verbindung zwischen dem begehbaren Teil und dem festen Seitenteil und/oder dem Oberlicht dar (S. 63).

KANTENAUSBILDUNG Die Kantenausbildung beschreibt die Form der Kanten eines Türblatts. Es gibt zwei verschiedene Ausführungen: rund und eckig (S. 59).

KLIMAKLASSEN Türen werden für unterschiedliche Klima-Beanspruchungskategorien empfohlen. Die unterschiedlichen Anforderungen werden in drei Klimaklassen beschrieben (S. 67). Mit der richtigen Klimaklasse wird ein Verziehen der Tür bei größeren Temperaturunterschieden je Türseite vermieden. Dies ist bei Wohnungseingangstüren besonders wichtig.

LICHTAUSSCHNITT Ist ein Türblattausschnitt aus Glas. Lichtausschnitte sind ideal, um Räume ohne eigene Fenster mit Tageslicht zu versorgen.

OBERBLENDE Fläche, die sich bei einer raumhohen Konstruktion zwischen Türblatt und Zimmerdecke befindet.

OBERFLÄCHEN Westag & Getalit bietet Türen und Zargen in fünf verschiedenen Oberflächen an: sehr widerstandsfähige Kunststoffe (Portalit® und GetaLit®), preiswertere Dekorfolien (DekoRit®), eleganter Lack (WestaLack®) oder natürlich schöne Echtholz furniere (WestaLife®) (S. 48 ff).

OBERLICHT Glasteil, das sich bei einer raumhohen Konstruktion bzw. einem Windfangelement über dem Türblatt befindet (S. 63).

RIEGEL Ist der Teil des Schlosses, der durch „Abschließen“ die Tür verriegelt.

RÖHRENSPANPLATTE Ist eine mit Röhren durchzogene Spanplatte, die als Einlage von Türen innerhalb von Wohngebäuden mit hoher Beanspruchung verwendet wird (S. 59).

RÖHRENSPANSTEG Sind in Stege (Streifen) geschnittene Röhrenspanplatten, die als Einlage von Türen verwendet werden (S. 59). Westag & Getalit verwendet besonders breite Stege, die die Hälfte des Türblatts ausmachen und gewährleisten, dass das Türblatt auf Dauer keine Wellen wirft.

SCHALLDÄMMENDE TÜREN Schalldämmtüren verhindern durch ihren besonderen Türblattaufbau und durch die Ausstattung mit Bodendichtungen die Ausbreitung von Schall (S. 65).

SCHIEBETÜRELEMENT Bei Schiebetüren unterscheidet man in der Wand und vor der Wand laufende Konstruktionen, die 1- oder 2-flügelig aufgebaut sein können (S. 62). Zum Öffnen werden sie parallel zur Wand verschoben.

SCHLIESSBLECH Metallblech, das sich in Schloßhöhe an der Zarge befindet und die entsprechenden Öffnungen zur Aufnahme von Falle und Riegel enthält.

SCHLOSS Beschlag zum Verschließen des Türelements. Man unterscheidet drei Arten von Schlössern: das herkömmliche Buntbartschloß (Bartschlüssel), das nur im Wohnungsinneren verwendet wird, das praktische WC-Schloß, das im Notfall auch von außen zu öffnen ist und das Profilzylinderschloß (profilierter Sicherheitsschlüssel) für die Wohnungseingangstür. Der Profilzylinder selbst gehört nicht zu unserem Lieferprogramm.

SOCKEL Als Sockel bezeichnet man den Bereich der Tür von der unteren Türkante bis zum Lichtausschnitt oder zur Füllung.

SPROSSENRAHMEN Leistenrahmen in Lichtausschnitten einer Tür, durch die die gesamte Glasfläche in kleinere Felder unterteilt wird.

STANDFLÜGEL Auch Bedarfsflügel genannt, ist das Türblatt eines 2-flügeligen Türelements, das als zweites geöffnet wird. Für den Normalgebrauch bleibt es meistens geschlossen (S. 63).

STOCKRAHMEN Der Stockrahmen gehört zur Gruppe der Blockrahmen und ist eine spezielle Zarge, die in der Wandöffnung montiert wird. Dieser wird häufig eingesetzt, wenn kein Wandanschluss vorhanden ist, z. B.

wenn die Bekleidung einer Holzumfassungszarge keinen Platz auf der Wand hat.

STULP Ist die bei geöffneter Tür sichtbare Metallfläche, die Riegel und Falle einfasst.

TÜRBLATT Wird oft einfach als Tür bezeichnet und stellt den beweglichen Teil eines Türelements dar, der sich öffnen und schließen lässt.

TÜRBLATTAUFBAU Beschreibt die verschiedenen Bestandteile eines Türblattes, wie z. B. die Oberfläche, die Einlage, etc.

TÜRELEMENT Ein Türelement besteht aus dem Türblatt und der Zarge.

VERBUNDSICHERHEITSGLAS (VSG) Beim Verbundsicherheitsglas wird zwischen zwei großflächige Glastafeln eine Folie geklebt. Es entstehen lediglich Risse in der Scheibe. Das VSG ist noch sicherer als das ESG (S. 56).

VOLLSPANPLATTE (VSP) Ist ein wichtiges Plattenmaterial für die Herstellung von Türen und Zargen. Die durchgehende Spanplatte ist die passende Einlage für Türen hoher Beanspruchung und kommt daher auch bei Feuer- oder Schallschutztüren zum Einsatz (S. 59).

WABENEINLAGE Auch Spezialwabeneinlage oder Verbundkerneinlage genannt. Dies ist eine Kartoneinlage für einfache Türblattaufbauten (S. 59). Wabeneinlagen bringen ausreichend Stabilität für Zimmertüren innerhalb der Wohnung. Aufgrund eines speziellen Herstellungsverfahrens kann auch bei Türen mit Wabeneinlage gewährleistet werden, dass die Türblattoberfläche keine Wellen wirft.

ZARGE Auch als Futter oder Türrahmen bezeichnete Konstruktion, die den Durchgang in der Wand verkleidet und in die das Türblatt eingehängt wird.

ZIERBEKLEIDUNG Ist das Gegenstück zur Falzbekleidung auf der anderen Seite der Wand und deckt den Zwischenraum zwischen Futterplatte und Wand ab.

ZYLINDER (Profilzylinder beim PZ-Schloß) Als Bestandteil eines Türschlosses dient er dem sicheren Abschließen des Türelements. Länge und Bestellmaße eines Profilzylinders sind abhängig von der Dicke des jeweiligen Türblatts sowie von dessen Falz. Der Zylinder gehört aus Sicherheitsgründen nicht zum Lieferumfang der Westag & Getalit, sondern wird erst vor Ort eingebaut.

UDIPAN[®] GmbH

TÜREN- UND ZARGENSYSTEME

KOMPLETTE KOMPETENZ

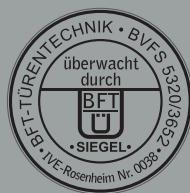

UDIPAN GmbH
Türen und Zargensysteme
Neustädter Straße 177
07381 Pöbneck
Telefon 03647 5052-0
Telefax 03647 5052-11
info@udipan.de
www.udipan.de